



広報あや

綾

AYA
Public Relations



2011 No.110
平成23年4月26日発行

【特集】

ニューフェイスを紹介します

国際照葉樹林サミット2011開催

～みなさん是非参加してください～



綾馬事公苑（4月4日撮影） ～桜と菜の花でいっぱいの馬事公苑は多くのカメラを手にした観光客で賑わいました～



the most beautiful
villages
in japan

綾町は日本で最も美しい村連合に加入しています。

綾中学生卒業後の進路 P3

平成22年度図書館利用状況について P4

ニューマイホーム事業推進状況報告 P11

納税・水道料等の口座振替について P12

綾町の人口

男	3,384 (-1)	転入	78	出生	3
女	3,889 (+2)	転出	71	死亡	9
総数	7,273 (+1)				
世帯数	2,986 (+11)				

※()は前月比
現住人口調査4月1日現在

ニューフェイス紹介します

この4月から、綾小・中学校に定期異動で赴任された方々、本町に採用された職員を紹介します。
どうぞよろしくお願いいたします。

(敬称略)



綾小学校 校長
中 須 幸 雄



綾小学校 教諭
阪 口 千 保



綾小学校 教諭
山 下 栄 子



綾小学校 教諭
根 井 孝



綾小学校 教諭
古 小 路 祐 一 郎



綾小学校 事務主査
安 井 英 展



綾小学校 講師
土 屋 恵 子



綾小学校 技師
井 野 亜 由 美



綾中学校 教諭
荒 川 和 毅



綾中学校 養護教諭
中 村 公 子



綾中学校 講師
久 島 崇 弘



綾中学校 講師
首 藤 由 美



綾中学校 講師
藤 本 雄 太 郎



役場 総務税政課
小 崎 将 司



役場 福祉保健課
松 原 航 生

「綾の照葉樹林プロジェクト」の動き

国際照葉樹林サミット 2011 開催

と き : 2011年5月21日(土)、22日(日)
と ころ : 綾町公民館文化ホール

開催目的

国連により二〇一一年は「国際森林年」に、毎年5月22日は「国際生物多様性の日」に定められています。「国際照葉樹林サミット」は、東アジアに広がる照葉樹林の生物多様性やそれらが育んできた文化や歴史、森林の保全と利用に関する情報交換や交流を通じ、次代により良い形で引き継ぐことを目的として開催します。

綾の照葉樹林復元プロジェクトから地域の再生へ

綾の照葉樹林復元プロジェクトは二〇〇五年にスタートし、今年で6年目を迎えます。その間に培ってきた活動成果や、一般市民・団体・研究者・そして町民に広がったネットワークをもとに、本大会を開催することになりました。そして現在、綾町はユネスコの人間と生物圏(MAB)計画に設立されている生物圏保存地域(BR)申請に向けて動いています。もし生物圏保存地域(BR)に指定されれば、綾町は「ユネスコエコパーク 綾」として新たなステップを踏み出すことになるでしょう。これからの綾町にとって重要な時期に、「国際照葉樹林サミット」を開催することは大変意義深いことです。

綾の皆さんに、聞いてほしい、参加してほしい！

綾の工芸作家や綾町で活動されている方も、分科会の発表者や現地見学会の案内人として参加されます。また、ブータンや中国の(照葉樹林における自然環境や歴史文化に関する)研究者、日本の照葉樹林で活動している市民団体も招いています。基調講演だけでなく、分科会にも多彩な顔触れが揃いました。発表者と一緒に議論や意見交換を行う時間もありません。

「照葉樹林」をテーマに、海外を始めた皆さんの地域から様々な活動がされている人々が集まりました。綾町で開催される最大規模の大会になります。是非、皆様へ参加ください！

申し込み方法

各自治公民館で回覧する「申し込み用紙」に必要事項を記入の上、公民館へ提出してください。
※22日(日)現地見学会は先着順になりますので、お早めにお申し込みください。

参加費(綾町民)

資料代……無料 交流会(21日)…… 1,500円
現地見学会(22日)…… 1,000円+弁当500円

お問い合わせ先

綾町役場企画財政課 ☎77-2948

ただし、綾町民以外の方のお申し込み&お問い合わせは
「国際照葉樹林サミット実行委員会事務局 てるはの森の会 (☎35-7288)」まで。

綾中学校卒業生の進路は下記のとおりです。

ほとんどの生徒が高校に進学します。行きたい学校に進学できるように早くから目標を持って頑張りましょう。

綾中学校卒業生の進路

区 分	22 年 度 卒			21 年 度 卒		
	男	女	計	男	女	計
大宮高校	2	6	8	3	7	10
宮崎東高校	0	1	1	0	1	1
宮崎工業高校	1	0	1	5	0	5
宮崎商業高校	2	5	7	5	6	11
宮崎農業高校	0	3	3	2	1	3
宮崎南高校	0	2	2	0	1	1
宮崎西高校	0	0	0	2	0	2
宮崎北高校	3	6	9	4	5	9
佐土原高校	4	0	4	2	4	6
本庄高校	4	2	6	4	13	17
高鍋農業高校	4	0	4	0	1	1
みやざき中央支援学校	0	1	1	0	0	0
日南くろしお支援学校	1	0	1	0	0	0
その他県立 (県外を含む)	2	1	3	0	0	0
県立合計	23	27	50	27	39	66
宮崎学園	1	1	2	0	1	1
宮崎日大高校	0	5	5	2	2	4
宮崎第一高校	4	0	4	1	0	1
鵬翔高校	4	2	6	4	2	6
日章学園	4	4	8	5	4	9
日南学園高校	0	1	1	0	0	0
その他私立 (県外を含む)	0	0	0	0	1	1
私立合計	13	13	26	12	10	22
その他	0	0	0	2	1	3
総 合 計	36	40	76	41	50	91



春の子ども図書館まつり

ご家族お揃いで遊びに来てください。

日時 5月5日(木) 子どもの日
午後1時～4時

場所 てるは図書館

図書館クイズ

- 1回目 午後1時30分～2時30分
- 2回目 午後3時～4時

クイズに挑戦しよう！

3問正解すると、すてきなプレゼントがあります。

おはなし会

- 午後1時～1時30分 (コッコさん)
- 午後2時30分～3時 (絵本の会まんなまる)

ボランティアさんによるおはなし会です。楽しいおはなしが聞けますよ。

映画会

午後3時～4時 『ムーミン谷の彗星』

22年度の図書館の利用状況

【貸出者数】 18,527人
【貸出冊数】 88,885冊

22年度もたくさんの方々にご利用していただきました。ありがとうございました。
また、昨年度よく利用された図書は次の通りです。いろいろな本に挑戦して読んでみてはいかがですか？

～よく利用された図書～

**2010年度
ランキング**

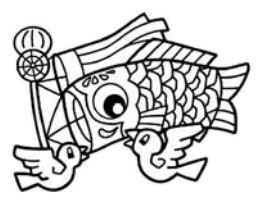

【児童書(文学)】

本の題名	貸出回数
1 一期一会つたえたいコト	27
2 モテモテおばけチョコレート	26
3 きょうふのようかいえんそく	23

【児童書(絵本)】

本の題名	貸出回数
1 どんどこももんちゃん	29
2 はなかつぱ	23
3 パーバノパのだいサーカス	22
4 ねないこだれだ	21
4 あつぱつぱ	20
4 うんちつつ	20

【一般書(文学)】

書名	著者	貸出回数
1 1Q84 BOOK3	村上 春樹	41
2 1Q84 BOOK1	村上 春樹	36
3 1Q84 BOOK2	村上 春樹	32
4 プラチナデータ	東野 圭吾	22
4 告白	湊 かなえ	22
4 カッコウの卵は誰のもの	東野 圭吾	22
7 聖女の救済	東野 圭吾	21
7 夜行観覧車	湊 かなえ	21
9 パラドックス13	東野 圭吾	20
9 くじけないで	柴田 トヨ	20

【一般書(文学以外)】

本の題名	貸出回数
1 ゲゲゲの女房	19
2 すつきり暮らしすコツと習慣	18
3 体温を上げて病気になるかんたん野菜レシピ144	17
3 すつきり暮らしするための収納アイデア343	17

新しく入った本

- 一般書
 - 『図説戦国女性と暮らし』
 - 『とことん答える800問！ 園芸なんでもQ&A』

- 『新幹線パーフェクトバイブル』
- 『ひざ痛のベストアンサー』 今野 敏/著
- 『警視庁FC』 澤田ふじ子/著
- 『冥府小町』 東野 圭吾/著
- 『麒麟の翼』 宮部みゆき/著
- 『ばんば憑き』 道尾 秀介/著
- 『カササギたちの四季』

● 児童書

- 『はちみつができるまで』 宮川 ひろ/作
- 『おし花の工作図鑑』 朝比奈蒼子/作
- 『だっこの木』
- 『竜の座卓』
- 『おにもつはいけん』
- 『ポポくんのかぼちゃカレー』

※他にもたくさんのお本が入っています

5月の行事

- 子ども映画会
 - 21日(土) 午後2時30分～3時30分
 - アニメ「おやゆび姫」
- おはなし会
 - 毎週土曜日 午後2時～2時30分

5月の休館日

1日(日)・毎週月曜日

子育て支援センター

77-1154

一時的保育を希望される方へ
 「いつも体調が悪くて、子供の世話をするのがつらい」「冠婚葬祭などで子供を連れて行くことができない」「なにかいづらなとき」「お気軽にご相談ください。

利用時間・・・月～土曜日（祝祭日を除く）午前8時30分～午後5時15分
 利用料金・・・半日 5000円（おやつ1回）
 1日 10000円（副食、おやつ2回）
（右記時間以外は事前にご相談ください）

5月の主な催し

11日（水）わくわく広場

時間 午前9時30分～11時30分
 ところ 子育て支援センター
 内容 アルバム表紙作り

かわいいお子さんの成長を手作りアルバムに残しませんか？
 材料は準備します。

18日（水）親子教室「ロアフレ」

時間 午前9時30分～11時30分
 ところ 子育て支援センター
 内容 いもの苗植え

中坪保育所内の畑でいもの苗植えを楽しみましょう。
 汚れてもいい服装でお越しください。

25日（水）ゆったり子育て教室

時間 午前9時30分～11時30分
 ところ 子育て支援センター
 内容 散歩

近くの公園まで散歩に行きましょう。
 帽子、水筒など必要な物をお持ち下さい。

27日（金）誕生会

時間 午前10時～11時30分
 ところ 子育て支援センター
 内容 5月生まれの誕生会を開きます。



対象者にはハガキでお知らせします。
 ハガキが届かない方はご連絡ください。



わくわく広場～「出会いの会」

1年の中で最も気持ちの良い季節です。
 さわやかな風の中、戸外遊びをたくさんしましょう。

*こどもの日（端午の節句）

端午とは月の初めの午（うま）の日のことですが、古代中国では5月5日に、さまざまな邪気を払う行事を行いました。これがやがて日本に伝わり、よもぎや菖蒲で厄除けするようになり、武家社会になって、男の子の出世を祝う日になりました。

現在では、男の子だけでなく、女の子も含めた「こどもの日」として、未来社会を担う子どもたちの健やかな成長を願う、国民の祝日です。

*早寝・早起き・あせいはん

心も身体も元気にするには、乳幼児期からの習慣づけが大切です。寝不足や朝食が十分でない、機嫌が悪く元気に過ごすことができません。綾のおいしい野菜や果物をたくさん食べて、戸外でいっぱい遊びましょう。

お誕生おめでとう
 4月10日までに届出のあった子どもさんです

- 平成23年3月5日生
 - かわかみ ななみ
 - 川上七海ちゃん(女)
 - 保護者：貴史(神下地区)
- 平成23年3月21日生
 - くろき そうし
 - 黒木崇至ちゃん(男)
 - 保護者：亮一(昭和地区)
- 平成23年4月1日生
 - ながみ そうた
 - 永見宗大ちゃん(男)
 - 保護者：明弘(北麓地区)



※掲載を希望されない場合は、出生届提出の際にお申し出ください。



おしらせ

健康センターでは、健康づくり、母子保健、介護保険事業を行っています。お気軽にご相談ください。
母子手帳は随時発行します。妊娠が分かったら早めに母子手帳をもらい、妊婦健診を受けましょう。(妊婦健診助成は14回です。)

妊婦・乳児に関する

健診・相談

◎離乳食教室

とき 5月12日(木)

対象 3〜10か月頃の乳児の親

◎カンガルークラブ(昼)

とき 5月13日(金)午前9時30分

対象 妊婦

◎乳児相談(おっぱい・育児相談)

とき 5月13日(金)午後1時

対象 乳児と母親

◎3.6歳児健康診査

とき 5月20日(金)

対象 平成19年9・10・11月生

および未受診者

※すべて健康センターで行います。

●ポリオワクチンの投与について

次のとおりポリオワクチンの投与を行います。

とき 5月24日(火)

受付 午後2時〜2時30分

ところ 健康センター

対象者 生後3ヶ月から生後90ヶ月

(7歳半)未滿で2回投与を終了していない方

その他 母子手帳をご持参下さい。

※詳しくは健康センターまでお問い合わせください。

●成人の健診・相談など

特定健康診査

とき 5月26日(木)27日(金)

対象 国民健康保険加入者で40歳

〜74歳の方

*申し込みをされた方には事前に受診票を送付します。

赤ちゃん運動会に

参加されませんか?

とき 5月16日(月)

受付 午前9時30分〜9時45分

ところ 綾町高年者研修センター

対象者 生後4ヶ月頃から2歳頃までの子どもとその保護者

※詳しくは健康センターまでお問い合わせください。



■献血のお礼■

3月26日の献血の際は、ご協力いただきありがとうございました。頂いた血液は適正な管理の下、大切に使用させていただきます。

なお、体調不良等により当日献血できなかった皆様にもお礼を申し上げます。

次回の献血の際も、ご協力をお願いいたします。

お達者クラブ

集合場所：各自治公民館

実施日	地区	時間	実施日	地区	時間
6日(金)	中堂	9:30~	18日(水)	東中坪	9:30~
6日(金)	古屋	9:30~	19日(木)	麓	9:30~
9日(月)	四枝	9:30~	20日(金)	西中坪	9:30~
10日(火)	揚町	9:30~	23日(月)	立町	9:30~
12日(木)	上畑	9:30~	24日(火)	宮原	13:30~
16日(月)	南麓	9:30~	25日(水)	二反野	9:30~
17日(火)	宮谷	9:30~	26日(木)	北麓	9:30~
17日(火)	神下	13:30~	31日(火)	昭和	9:30~

無医地区巡回診療

日付	地区	診療時間
26(木)	倉輪	13:00~ 14:00
27(金)	広沢	13:00~ 14:00

有機農業 開発センター

77-0100

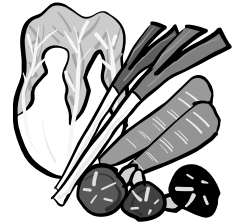

「綾町機械利用組合」の 農業用機械をご利用ください

綾町機械利用組合では、農家の経営安定を図るため農業機械の貸し出しを行っています。どうぞご利用下さい。

利用料(10アール当り/消費税別途)

機 械 名	利用料(円)
トラクター	二、五〇〇
施肥播種機	二、〇〇〇
畦立てマルチ張り管理機	三、〇〇〇
ごぼう掘取り機	一、三〇〇
馬鈴薯植付け機	一、〇〇〇
◎全面マルチ機(レタス等)	四、〇〇〇
つる切機	二、〇〇〇
甘藷掘取機	一、三〇〇
深耕ロータリー	一、三〇〇

◎印の機械でオペレーターを依頼される場合は、別途一時間当り一、一〇〇円が必要です。

※ご利用方法などのお問い合わせや、お申込みは、綾町有機農業開発センター(☎七七七-〇一〇〇)へお電話下さい。

農地をあつせんします

農業委員会では、農地のあつせんをしています。

今回、新たにあつせんの申し出があった土地は、次のとおりです。

・宮原地区 田 12アール

※農地を購入する場合には、譲り受けの条件がありますので、詳しくは、5月9日(月)までに各地区農業委員または農業委員会事務局までお問い合わせください。

毎月20日は、
「県内一斉消毒の日」です。
畜舎等の消毒を徹底しましょう!

伝染病から家畜の命を守るのは
あなた自身です。
日本一安全・安心な
畜産を目指しましょう。

社会福祉 協議会

77-3066



◆5月は赤十字運動月間です!

日本赤十字社が行う災害救助活動、医療社会活動、国際活動、その他救急法などの講習普及、血液事業などの事業は皆様から、お寄せいただいているお金(社費)によって支えられています。

5月は「赤十字運動月間」です。全国各地で社員募集の呼びかけをし、支援の輪を大きくする活動に取り組んでいます。すでに社員である方は、公民館長さんを通じて納付書が届きますので、引き続きご協力をお願いします。まだ社員でない方はどうぞご加入ください。新規加入ご希望の方は赤十字奉仕団員さんか、綾町社会福祉協議会までお問い合わせください。一人でも多くの方が社員に加わっていただくことで赤十字はより大きな力を発揮できます。

町民の皆様は赤十字へのご支援・ご協力をお願いいたします。

*お問い合わせ先

日本赤十字社綾町分区分
綾町社会福祉協議会

☎七七七-三〇六六

◆ケアハウス入居者募集

♪楽しい日々を一緒に送りませんか♪

60歳以上の方で、自宅での生活が不安な方や、身体機能の低下により食事づくり等困難な方を対象に、ケアハウスの入居者を募集いたします。当ケアハウスでは、入居後も、自由に買い物や外出・外泊も可能です。いつでも見学も、出来ますので、詳しいことは施設までお問い合わせ下さい。

*お問い合わせ先

綾町ケアハウス うるおいの里
☎七七七-三〇六六(植田・野村まで)



ケアハウス日帰り旅行(駄肥)

5月のごみ・資源物 収集日程表

※ごみ・資源物は、当日の朝9時までに決められた場所へ出しましょう！

地区 日付	上畑・四枝 中堂・揚町 立町	宮谷 古屋 昭利	宮原	神下	東中坪 西中坪 南麓	麓 北麓	空道・割付 倉輪・二反野 久木野々 竹野・尾立
2 (月)	カン・ビン(赤)	カン・ビン(赤) 容器包装プラ(赤) 燃やせるごみ(緑)		容器包装プラ(赤) 燃やせるごみ(緑)			
3 (火)	容器包装プラ(赤) 燃やせるごみ(緑)		カン・ビン(赤)	カン・ビン(赤)	カン・ビン(赤)		
4 (水)					容器包装プラ(赤) 燃やせるごみ(緑)	カン・ビン(赤)	カン・ビン(赤)
5 (木)	古紙 〔雑誌・菓子箱〕 〔牛乳パック〕 〔新聞チラシ類〕	古紙 〔雑誌・菓子箱〕 〔牛乳パック〕 〔新聞チラシ類〕					容器包装プラ(赤) 燃やせるごみ(緑)
	(旧) 焼却場開場日 『午前9時～午後4時』 古紙・古布類〔再利用できる新聞・ダンボール・洋服など〕 ※但し、布団は燃やせるごみ						
6 (金)	蛍光管・乾電池 布類(赤) ダンボール	蛍光管・乾電池 布類(赤) ダンボール	容器包装プラ(赤) 燃やせるごみ(緑)			容器包装プラ(赤) 燃やせるごみ(緑)	
9 (月)	ペットボトル(赤)	ペットボトル(赤) 容器包装プラ(赤) 燃やせるごみ(緑)		容器包装プラ(赤) 燃やせるごみ(緑)			
10 (火)	容器包装プラ(赤) 燃やせるごみ(緑)		ペットボトル(赤)	ペットボトル(赤)	ペットボトル(赤)		
11 (水)					容器包装プラ(赤) 燃やせるごみ(緑)	ペットボトル(赤)	ペットボトル(赤)
12 (木)			古紙 〔雑誌・菓子箱〕 〔牛乳パック〕 〔新聞チラシ類〕	古紙 〔雑誌・菓子箱〕 〔牛乳パック〕 〔新聞チラシ類〕	古紙 〔雑誌・菓子箱〕 〔牛乳パック〕 〔新聞チラシ類〕		容器包装プラ(赤) 燃やせるごみ(緑)
	(旧) 焼却場開場日 『午前9時～午後4時』 古紙・古布類〔再利用できる新聞・ダンボール・洋服など〕 ※但し、布団は燃やせるごみ						
13 (金)			蛍光管・乾電池 布類(赤) ダンボール 容器包装プラ(赤) 燃やせるごみ(緑)	蛍光管・乾電池 布類(赤) ダンボール	蛍光管・乾電池 布類(赤) ダンボール	容器包装プラ(赤) 燃やせるごみ(緑)	
15 (日)	一般廃棄物最終処分場 (旧) 焼却場開場日			がれきやブロック片などの埋立ごみ・火山灰 古紙・古布類 『午前9時～午後4時』			

※ () 内の色は、ごみ袋の色です。

※新聞や段ボールなどの古紙は、ビニールひもで十文字に縛りましょう。

5月のごみ・資源物 収集日程表

※ごみ・資源物は、当日の朝9時までに決められた場所へ出しましょう！

地区 日付	上畑・四枝 中堂・揚町 立町	宮古 谷屋 昭利	宮原	神下	東中坪 西中坪 南麓	麓 北麓	空道・割付 倉輪・二反野 久木野々 竹野・尾立
16 (月)	カン・ビン(赤) カン・ビン(赤)	カン・ビン(赤) 容器包装プラ(赤) 燃やせるごみ(緑)		容器包装プラ(赤) 燃やせるごみ(緑)			
17 (火)	容器包装プラ(赤) 燃やせるごみ(緑)		カン・ビン(赤)	カン・ビン(赤)	カン・ビン(赤)		
18 (水)					容器包装プラ(赤) 燃やせるごみ(緑)	カン・ビン(赤)	カン・ビン(赤)
19 (木)	(旧) 焼却場開場日 『午前9時～午後4時』 古紙・古布類〔再利用できる新聞・ダンボール・洋服など〕 <small>※但し、布団は燃やせるごみ</small>						
20 (金)			容器包装プラ(赤) 燃やせるごみ(緑)			蛍光管・乾電池 布類(赤) ダンボール 容器包装プラ(赤) 燃やせるごみ(緑)	蛍光管・乾電池 布類(赤) ダンボール
23 (月)	金属類(赤) 燃やせないごみ(黒)	金属類(赤) 燃やせないごみ(黒) 容器包装プラ(赤) 燃やせるごみ(緑)		容器包装プラ(赤) 燃やせるごみ(緑)			
24 (火)	容器包装プラ(赤) 燃やせるごみ(緑)		金属類(赤) 燃やせないごみ(黒)	金属類(赤) 燃やせないごみ(黒)	金属類(赤) 燃やせないごみ(黒)		
25 (水)					容器包装プラ(赤) 燃やせるごみ(緑)	金属類(赤) 燃やせないごみ(黒)	金属類(赤) 燃やせないごみ(黒)
26 (木)							容器包装プラ(赤) 燃やせるごみ(緑)
27 (金)			容器包装プラ(赤) 燃やせるごみ(緑)			容器包装プラ(赤) 燃やせるごみ(緑)	
30 (月)		容器包装プラ(赤) 燃やせるごみ(緑)		容器包装プラ(赤) 燃やせるごみ(緑)			
31 (火)	容器包装プラ(赤) 燃やせるごみ(緑)						

※ () 内の色は、ごみ袋の色です。

※新聞や段ボールなどの古紙は、ビニールひもで十文字に縛りましょう。

おねがい

河川一斉清掃
 ～河川をきれいにしましょう～

自治公民館連絡協議会では、河川をきれいにする日として、5月8日(日)に河川と用排水路の一斉清掃を行います。町民の皆さんのご協力をお願いします。

燃えるごみ・燃えないごみ

それぞれ分別して指定袋に入れ、地区の収集日に出してください。

粗大ごみ
 河川敷に不法投棄されているものは、河川敷に集めて置いてください。

※各自自治公民館長の指示に従ってください。
 ※地区公園その他の場所に不法投棄されているものは一か所に集めて、後日、町民生活課(☎七七七-三四六五)までご連絡ください。

(社会教育課)

お知らせ

大浦株式会社(都城大丸)商品券
 還付手続開始のお知らせ

1. 申出受付期間
 平成23年3月28日(月)～

平成23年6月6日(月)

※郵送の場合は、受付期間終了日の消印まで有効

2. 申出方法

① 郵送での申出を希望される場合
 【宛先】

〒860-8585 熊本県熊本市春日二丁目十番一号

熊本地方合同庁舎 内

九州財務局 理財部

金融監督第三課 商品券担当

② 九州財務局宮崎財務事務所での申出を希望される場合

【場所】

宮崎合同庁舎

(宮崎市楠通東三丁目一番二二号)

【受付時間】

9時～12時、13時～17時

(土・日曜日、祝日を除く)

詳細については、下記までお問い合わせください。

問い合わせ先

九州財務局理財部金融監督第三課
 (〇九六)三五三一六三五
 (内線3244、3247、3243)
 九州財務局宮崎財務事務所理財課
 (〇九八五)二二一七二〇一
 (内線32、33)

後期高齢者医療制度より
 平成23年度後期高齢者医療保険料
 納付開始のお知らせ

保険料の納付は次のとおりです。

● 特別徴収の方(平成23年2月の年金から保険料が差し引かれている方、または昨年75歳になられた方で4月から年金差し引きが始まる方)は4月の年金から差し引きが始まります。

● 普通徴収の方(7月に納付書が送付される方と口座振替を選択されている方)は7月から納付が始まります。年度途中に保険料額が変更になり、納付方法が変わる場合があります。

問い合わせ先(直通)

福祉保健課 保健推進係
 (〇九八五)七七一-二二四

国保加入者の
 脳ドック検診料補助について

国民健康保険加入者で、40歳以上70歳未満の方に対して、脳ドック検診料の4割を補助します。(検診日より1年以内)

健診機関

市民の森病院

☎(〇九八五)三七一一二二

宮崎市郡医師会成人病健診センター

☎(〇九八五)五二一五二二

必要なもの

領収書・保険証・印鑑

問い合わせ先(直通)

福祉保健課 保健推進係
 (〇九八五)七七一-二二四

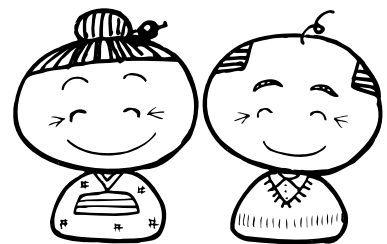

自動車税は納期限内に

自動車税は、4月1日現在、宮崎運輸支局に登録されている自動車の所有者または使用者に課税されます。納期限は5月31日で、金融機関または県税・総務事務所のほか、各コンビニエンスストア、インターネットでも納めることができます。もし、5月中旬までに納税通知書が届かないときは、宮崎県税・総務事務所までご連絡ください。

なお、障がい者のために使用する自動車について、一定の要件に該当する場合は、5月31日までに申請すれば、自動車税の一定額が減免されます。

※詳しくは納税通知書をご覧ください。

問い合わせ先

宮崎県税・総務事務所
(〇九八五)二六一七六〇五

「すくすく子育て支援商品券」の購入助成をご利用ください。

義務教育就学前児童のいる世帯の子育てを、行政と商店等が一体となって支援し、児童の健全な育成を図

るとともに、その世帯の経済的負担を軽減し、併せて地域経済の発展に寄与することを目的として、綾町商工会加盟の店舗で利用できる「すくすく子育て支援商品券」を販売しております。(綾町商工会発券)

●割引購入ができる方は、義務教育就学前児童を養育している保護者で、

購入限度額は、毎年度、1世帯あたり商品券10万円分。
割引額は、商品券額面の15%
額面五、〇〇〇円当たり七五〇円の割引、最大一五、〇〇〇円割引

●購入するには、

対象となられた世帯に「商品券購入助成券」と「ご利用手引き」を郵送しています。

・交付された「商品券購入助成券」を綾町商工会に提出していただく、「すくすく子育て支援商品券」額面五、〇〇〇円が、四、二五〇円で購入できます。

問い合わせ先

商品券購入助成券について
綾町福祉保健課 児童家庭係
七七一―二一四(直通)
商品券について
綾町商工会 七七一―〇〇一七

水質検査

5月の水質検査は、5月31日(火)です。検査を希望される方は30日(月)までに検査容器を役場まで取りに来てください。
検査手数料は五、二五〇円です。

問い合わせ先(直通)

建設課 上下水道係
七七一―三四六七

募集します

宮崎県自然保護推進員募集

宮崎県では、自然保護推進員を募集しています。
「自然保護推進員」とは自然を守り育てるボランティア及びリーダーとして活動を行う方を言います。

●推進委員に期待すること

- ①自然に対する保護を推進する。
- ②自然保護に関して地域の人からの相談を受ける。
- ③すぐれた自然の発見、紹介、自然の保護・創出の助言をする

●推進委員になるには

- ①宮崎県内に住む、15歳以上の方
- ②自然保護について理解と熱意のある方

●推進委員の任期

3年間

(平成23年6月1日～平成26年5月31日)

応募方法

中部農林振興局、県環境情報センター、役場企画財政課に置いてある申込書に必要事項を記入し、郵送又はFAXしてください。

【申込先】

宮崎県 自然環境課
〒880 宮崎市橘通東二丁目十番一号
FAX (〇九八五) 三八―八四八九

【募集期間】

平成23年5月13日まで

問い合わせ先

宮崎県 自然環境課
(〇九八五)二六一七二九一

スポーツ少年団 団員募集

スポーツを通じて子どもたちの心と体を鍛え、友達の輪を広げるためにスポーツ少年団は役立っています。現在、町内には11のスポーツ少年団があり、指導者を含めて約二〇〇名が

元気に活動しています。

スポーツ少年団名	代表者名
綾空手道(少林寺流)	福満 文夫
綾錦原サッカー	大隈 孝
綾ヤンキース(軟式野球)	山床 和彦
綾柔道	吉川 直毅
綾国広館剣道	小森 泰郎
綾馬事公苑(馬術)	末吉 清和
綾ジュニアバレー	児玉 良次
綾ジュニアソフトテニス	黒葛原主税
綾ミニバスケットボール	久木山行栄
綾ジュニアバドミントン	森園 敏彦
綾陸上	玉田ゆみ子

お問い合わせ先

てるはドーム 七七一―一五

綾町地域婦人会

「フリー会員」募集について

綾町地域婦人会では、今年もフリー会員を募集します。

現在綾町には各地区会員の他フリー会員として登録し活動に参加されている方が18名います。婦人会活動は各地区の会員との交流だけでなく、様々な研修・勉強会への参加もできます。興味のある方は、是非登録して活動に参加してください。

★会員登録できる方

- ・町の地域婦人会組織へ加入していない地区にお住まいの方
- ・年齢は問いません
- ★年会費 六〇〇円

お問い合わせ先

社会教育課(日高まで)
七七一―一八三

イベント案内

町公民館講座生涯学習講座開講式

平成23年度町公民館生涯学習講座に多くの申込みをいただきありがとうございます。ありがとうございました。

次のとおり開講式を開催しますので、受講申込みをされた方は必ずご出席ください。

とき 5月17日(火)午後2時～
ところ 高年者研修センター

(社会教育課)



第4回 綾男山まつり

今年も町内中央通りを中心に「男山まつり」が開催されます。町民の皆様への参加をお願いします。

開催期間

4月30日(土)～5月8日(日)

★武者行列パレード(昼食付き)

コース ほんものセンター～綾郵便局前(折り返し)

日時 5月3日(火)
午後1時30分～2時30分

定員 50名程度(飛び入り参加可)

集合 綾町中央公園(役場裏)に
午前11時30分 集合

参加賞 手づくり通行手形

★親子手づくりおもちゃ体験

日時 5月3日(火)
午前9時～11時30分

5月5日(木)
午前9時～12時

会場 綾町中央公園

内容 竹とんぼ、竹馬等

※他にスタンプラリー、鎧かぶと試着、戦国汁等のふるまひも有ります。

お問い合わせ先

やつちみろかい・綾・実行委員会
七七一―七八八(小野金物店)

町内企業求人案内

詳細は直接施設へお問い合わせください。

グループホーム「コスモス苑」

小規模多機能施設「アミーチェ」

【募集人数】2～3名

【対 偶】パート又は正職員

【性別】問わず

【資格】問わず

(できればヘルパー2級以上)

【年齢】55歳まで

問合せ先 管理者 森山

TEL 三〇一七八六六

有料老人ホーム

「あつとほーむ心愛」のあ

【募集人数】若干名

【職 種】介護職員

【性別】問わず

【資格】ヘルパー2級以上

または准看護師

【条件】夜勤の出来る方

【年齢】問わず

問合せ先 あつとほーむ心愛

TEL 三〇一七八二一

5月 汲み取り日

※浄化槽の中に、雑巾や衣類が混入すると機械の故障の原因になります。
トイレトーパー以外の異物を流さないようにして下さい。

日	曜	場 所	日	曜	場 所	日	曜	場 所
2	月	昭 和	13	金	四 枝	23	月	尾 立・竹 野
6	金	割 付	16	月	上 畑	24	火	杵 道・麓
7	土	久木野々・尾立・小田爪	17	火	宮 谷	25	水	麓
9	月	宮 原	18	水	神 下	26	木	麓
10	火	宮 原	19	木	昭 和・東中坪	27	金	南麓住宅・北 麓
11	水	中川原住宅・中 堂	20	金	二反野・倉 輪	30	月	西中坪・南 麓
12	木	四 枝	21	土	古 屋	31	火	立 町・揚 町

春の全国交通安全運動

期 間 — 5月11日(水)～20日(金)の10日間

運動の基本 — 「子どもと高齢者の交通事故防止」

全国の重点

- ① 自転車の安全利用の推進
- ② 全ての座席のシートベルトとチャイルドシートの正しい着用の徹底
- ③ 飲酒運転の根絶

宮崎県の重点

- ① てげてげ運転追放運動の推進
- ③ セーフティエコドライブの推進



(町民生活課 ☎77-3465)

ニューマイホーム事業推進状況報告

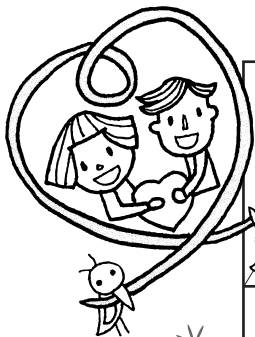

	申込依頼者数			成 婚 者 数				出会い件数
	男性(人)	女性(人)	計(人)	男性(人)	女性(人)	計(人)	組 数	
		196	207	403	134	136	270	136
町 内 (女 性)	82		40%	36		26%		延べ520人
町 外 (女 性)	125		60%	100		74%		

ニューマイホーム推進員事業推進員の「日高行夫さん」が3月31日をもって辞められました。
20年間ニューマイホームづくりにご貢献いただきました。ありがとうございました。

「ゆうちょ銀行（郵便局）」を収納代理金融機関に指定しました

これまで役場が取り扱う公金は、指定金融機関の宮崎銀行と、収納代理金融機関の綾町農業協同組合が取り扱ってきましたが、平成23年4月1日より新たに、ゆうちょ銀行（郵便局）を、収納代理金融機関として指定いたしましたのでお知らせします。これからは、納税を行う場合、役場から送付します納入書を、直接、ゆうちょ銀行（郵便局）に持って行き納税することができますのでご利用ください。

なお、納入書の上部に「**Ⓒ**」の表示がある納入書が、ゆうちょ銀行（簡易郵便局を含む郵便局）で取り扱いてくれるものですので、ご確認のうえご利用ください。

●●●● 納税等は安心・安全・便利な口座振替で！ ●●●●

町税・水道料などを納める際は、安心・安全・便利な口座振替をご利用ください。

《取扱金融機関》 ■ 宮崎銀行 本・支店 ■ 綾町農業協同組合 ■ 全国の郵便局

《振替開始》 申請された翌月から振替開始となります。
(例えば、5月14日申請分は、6月納期分から振替開始となります。)

《振替口座の変更》 すでに口座振替をされている方で、振替口座の変更を希望される場合には、振替依頼申請書にて、変更の手続きをしてください。

《振替日》 各税目ごとに納期月が異なりますが、各税目、毎月月末に引き落としいたします。ただし、12月は25日となります。
(振替日が土・日の場合は、金融機関の翌営業日となります。)

平成23年度 税納期一覧

税 目	4月	5月	6月	7月	8月	9月	10月	11月	12月	1月	2月	3月
固定資産税	1期			2期					3期		4期	
町 県 民 税			1期	2期		3期			4期			
国民健康保険税		1期	2期	3期	4期	5期	6期	7期	8期	9期	10期	
軽自動車税	1期											

国民年金・国民健康保険の(取得・喪失)の届出はお早めに!

会社に就職して社会保険に加入された場合や、会社を退職して社会保険を喪失された場合等は国民年金・国民健康保険の異動届が必要です。次のものをご持参いただき、14日以内に役場窓口で手続きをお願いします。

	国民年金	国民健康保険
就職したとき	役場への届出は必要ありません	<ul style="list-style-type: none"> ■ 新しい社会保険証または社会保険資格取得証明書(資格取得年月日が明記されていること) ■ 綾町国民健康保険証(カード) ■ 印鑑
退職したとき	<ul style="list-style-type: none"> ■ 国民年金被保険者関係届(資格取得届) (役場に備えつけてあります) ■ 社会保険を喪失した年月日(離職年月日)のわかる証明書 ■ 印鑑 	<ul style="list-style-type: none"> ■ 社会保険を喪失した年月日(離職年月日)のわかる証明書 ■ 印鑑

※なお、届出の際、届出人の本人確認を行っておりますので、身分証明書(免許証等)の提示にご協力ください。

善意の寄付 (敬称略)

◆綾町社会福祉協議会◆

3月10日～4月7日受付分

〈一般寄付〉

寄付者 物品 (地区名)
 吐師 保 / 日向夏 (宮原)
 外山 国夫 / 野菜 (立町)
 ※野菜などは福祉施設などで使わせていた
 だいています。

〈忌明寄付〉

寄付者 故人 (地区名)
 島澤 美代子 / フミ (麓)
 澤田 美保 / 田中睦子 (宮原)
 今吉 愛和 / スミ (立町)
 山下 久美子 / ユキノ (南麓)
 池田 和昭 / キミ子 (上畑)
 田代 美敏 / 健二 (宮原)

◆綾町育英会◆

3月10日～4月7日受付分

〈忌明寄付〉

寄付者 故人 (地区名)
 島澤 美代子 / フミ (麓)
 今吉 愛和 / スミ (立町)

◆東日本大震災に関する寄付◆

東日本大震災義援金に

協力ありがとついでついで

3月 11日に発生した東日本大震災
 で被災された東日本地方を支援する
 為の義援金を募集しましたところ、
 町民の皆様より、たくさんのご協力

をいただきました。

綾小学校の生徒さんは、校内で募金
 活動をしていただき益金の一六八、三〇
 七円を寄付していただきました。

また、綾町グラウンドゴルフ協会は、
 チャリティグラウンドゴルフ大会を開
 催され、一五〇、〇〇〇円を寄付して
 いただきました。

その他にも、たくさんの方の皆様
 団体の皆様、事業所の皆様より、あ
 たかいご協力をいただきました。

4月7日現在、合計で、二、四七一、
 六二〇円の義援金が集まりました。こ
 のお金は、日本赤十字社を通じて、被
 災された地域の為につかわれます。あ
 りがとうございました。

(綾町長 前田 穂)
 (日本赤十字社綾町区分長 前田 穂)

皆さんのあたたかい善意を被災地へ

先に発生した東日本大震災の支援物
 資を町民の皆さんにお願いしたところ、
 タオルや毛布をはじめ多くの物資の提
 供をいただきました。

町民の皆さんからいただいた物資に
 ジュース・ティッシュ等を加え、先日4
 月8日に被災地に向けて送りました。
 物資は日本販売農業協同組合連合会を
 通じて被災者へ配布されることになっ
 ています。

(総務税政課)

平成23年7月24日までに、アナログ放送は終了します。地デジ受信の準備をお願いします。

2011年(平成23年)7月24日、全国一斉に地上アナログテレビ放送が終了し、地上デジタルテレビ放送のみになります。

地上デジタルテレビ放送は、従来のアナログ方式と比べて、より高品質な(ゴーストや雑音のない)映像と音声を受信することができる新たな放送です。

現代の生活のなかで最も身近な「テレビ」もデジタル化によって、今までにない豊かで便利な新しい世界を実現します。

★ お問い合わせ ★

総務省 地デジコールセンター
TEL 0570-07-0101
 (平日 9時～21時)
 (土日・祝日 9時～18時)



2011年7月地デジ化完了
 Analog broadcast will fully switch over to Digital broadcast by July 2011.

文芸のひろば

〔短歌〕

町生涯学習教室「短歌」受講生の作品

「サカタ」より大根の種運ばるる
 封を切るのはあなたの役目

吉瀬 ハル子さん(昭和地区)

首飾り作らむと来て紫雲英田に
 密吸ふ蜂をしばし観てをり

柿内 芳子さん(麓地区)

〔解説〕

生涯学習講座「短歌教室」
 講師 生野 由美子

ご夫婦で菜園を楽しんでいらつしやる姿がほほえましい。御夫君も一年間は一緒に短歌教室に参加されていたが、本当に残念なことにこの一月に亡くなられた。お二人の穏やかな日常を切り取ったこのようなお歌が宝物のように残る。

この季節れんげ田に囲まれる綾町に暮らす幸せ。そして作者の細やかな優しい眼差し。小さな自然を見つめることから歌が生まれる。紫雲英はれんげの漢名。歴史的仮名遣いの歌。

入学式開催

4月8日(金)に綾小学校の入学式が行われ、男子36名、女子27名、計63名の児童が入学しました。ピカピカのランドセルを背負い、桜の花びらが舞う中、保護者と一緒に登校する新一年生。入学式では、中須校長先生が新入生へ紙芝居を使って話をされ、6年生は、ステージからミニ劇風の歓迎メッセージを贈りました。新一年生は式のあと、教室に入り、喜びいっぱいの表情で新しい教科書を手に入りました。



記念碑贈呈

昭和56年度綾小学校卒業生の皆様から、厄払いを祈念して記念碑を贈呈していただきました。この記念碑には、卒業生が小学校在学当時、綾小学校の教訓としてあった、「げんきよく・きまりよく・たのしく・うつくしく」という文字が刻まれており、現在の子どもたちにも伝えたいという想いが込められています。

また、記念碑は、子ども達が親しみやすいように「本」の形をしており、小学校正門の新しいシンボルとなりそうです。



日向夏ドリンク「綾夏ちゃん」に決定!

綾町特産の日向夏を使った、綾ブランドの「日向夏ドリンク」のネーミングが「綾夏ちゃん(あやかちゃん)」に決定しました。応募いただきました、宮崎市在住の児玉 明子さんに、記念品として、綾町産有機野菜とぶどう豚のしゃぶしゃぶセットを贈呈しました。



おめでとうございます

◆都城地区バドミントンシングル・ダブルス大会

シングル(5・6年生の部)
1位/森園 義行(神下) 3位/木下 皓太(神下)
シングル(1・2年生の部)
3位/竹内 千尋(立町)
ダブルス(5・6年生の部)
2位/森園 義之・木下 皓太ペア

◆第16回UMKスポーツフェスタ

5・6年生団体の部 第3位
森園 義行(神下) 木下 皓太(神下)
井戸川聡里(古屋) 野上 英斗(東中坪)
宇戸 莉央(北麓) (社会教育課)



※綾ジュニアバドミントンでは、子どもの指導のお手伝いをしてくださる方を募ってます。是非一度見学にいらしてください。お待ちしております。

平成22年度綾町スポーツ功労賞・優秀賞

4月6日(水)、綾町より下記の方に各賞が贈られました。おめでとうございます。

●スポーツ功労賞

長谷川 安 行 (二反野)

●スポーツ優秀賞 (一般の部)

外 山 真 衣 (昭和・宮崎商業高校3年)

中 野 夏 輝 (宮原・綾中学校1年)

関 山 英 子 (神下)

吉 田 國 男 (麓)

福 永 拓 也 (神下)

岩 田 夢 瑠 士 (麓・日章学園2年)

安 藤 克 彦 (神下)

●スポーツ優秀賞 (団体)

馬術競技東諸県郡



106歳 おめでとうございます

4月1日(金)、綾町最高齢者の「蓮子サエさん」(揚町地区)が106歳を迎えられました。これからもますますお元気で過ごしてください。



5月のスポーツ情報

日付/曜日	てるはドーム	野 球 場	錦原サッカー場	てるは広場
1 日(日)	高校柔道 合宿	綾ヤンキース		綾中学校サッカー部
3 日(火)			野地杯	
4 日(水)	高校男子バレーボール 合宿	宮崎県高野連	少年サッカー大会	
5 日(木)				
7 日(土)	綾中学校女子バレーボール		九州大学リーグ	
8 日(日)	宮崎県9人制バレーボール選手権大会	綾中学校野球部		
14 日(土)	ソーラーフロンティア社内レクリエーション			
15 日(日)	宮崎ねりんピック2011 (ミニテニス)	ホークスカップ杯宮崎県支部予選	宮崎日大中学校サッカー部	宮東社会人リーグ
21 日(土)	J A宮崎杯			宮崎県サッカー協会
22 日(日)	ミニバスケットボール大会	宮崎市役所 合宿	九州社会人リーグ	U-12 トレセン
28 日(土)	宮崎県高等学校総合体育大会	綾中学校野球部	高校総体サッカー	
29 日(日)	(ハンドボール)			

5月くらしのカレンダー

日付	行事名	時間	場所
1 日	男山まつり (4/30~5/8) 在宅医 田中外科医院 (☎75-8585)		
2 月			
3 火	憲法記念日 第4回恋人の聖地照葉短歌賞授賞式 男山まつり武者行列 在宅医 辰元病院 (☎82-3531)	11:00~13:30 13:30~	創造の森 中央商店街
4 水	みどりの日 在宅医 麻生クリニック (☎82-0005)		
5 木	子どもの日 子ども図書館まつり 在宅医 児玉胃腸科外科 (☎82-0300)	13:00~16:00	てるは図書館
6 金	自治公民館長会	13:30~	町公民館
7 土			
8 日	河川一斉清掃 第10回宮崎県障がい者スポーツ大会 在宅医 日高内科胃腸科 (☎75-8500)		町内一円 県総合運動公園
9 月	中3学習教室開講	19:30~	町公民館
10 火	教育委員会 中2学習教室開講 定例民生委員会	13:30~ 19:30~ 13:30~	町公民館 町公民館 クアハウス
11 水	高齢者クラブ甘藷苗植え・代議員会 中1学習教室開講 わくわく広場 農業用廃ビニール回収日 春の全国交通安全運動 (~20日)	9:00~ 19:30~ 9:30~11:30 13:30~17:00	錦原「ふれあい農園」 町公民館 子育て支援センター JA選果場
12 木			
13 金			
14 土			
15 日	ねんりんピック 在宅医 綾立元診療所 (☎77-0333)		
16 月			
17 火	町公民館生涯学習講座開講式 災害危険箇所調査	14:00~ 13:30~	高齢者研修センター 役場・町内
18 水	親子教室「コアラ」 農業用廃ポリ回収日	9:30~11:30 13:30~17:00	子育て支援センター JA選果場
19 木			
20 金			
21 土	国際照葉樹林サミット	10:00~	綾町文化ホール
22 日	国際照葉樹林サミット 現地見学会 在宅医 にしその内科 (☎82-5522)	9:00~	町内6コース
23 月			
24 火			
25 水	子牛セリ市 (~26日) ゆったり子育て教室 第2回 校長会	9:15~ 9:30~11:30 10:00~	中央家畜市場 子育て支援センター 綾中学校
26 木			
27 金	誕生会	10:00~11:30	子育て支援センター
28 土			
29 日	在宅医 棚田内科泌尿器科 (☎75-1000)		
30 月			
31 火			

■編集・発行／綾町役場 企画財政課
〒880-1392 綾町大字南俣515番地
TEL 0985-77-1111 (直通:77-2948) FAX 0985-77-2094
ホームページ <http://www.town.aya.miyazaki.jp/ayatown>
Eメール ayatown@town.aya.miyazaki.jp

5月の日曜在宅医

- 1日 田中外科医院……………☎75-8585
- 3日 辰元病院……………☎82-3531
- 4日 麻生クリニック…………☎82-0005
- 5日 児玉胃腸科外科…………☎82-0300
- 8日 日高内科胃腸科…………☎75-8500
- 15日 綾立元診療所……………☎77-0333
- 22日 にしその内科……………☎82-5522
- 29日 棚田内科泌尿器科…☎75-1000

5月は、
国民健康保険税 1期
の納期です。
納期限は**5月31日(火)**です。

今月の一枚



梨の花

錦原の梨畑に満開に咲いていた梨の花です。

未来へ残そう!



明見神社イチイガシ

都於郡城主伊東尹祐が、綾の乱で自害した霊を弔い併せて伊東家の隆昌を祈願して、明見神社を造営した際に、記念として植えられたものとされている。