

照葉樹林と共に生きるまち“綾”

2023

9月

No.259

広報

あや



特集

まちを守る!綾町消防団



SUSTAINABLE  
DEVELOPMENT  
GOALS

綾町はSDGsの取り組みを推進します

### Contents [目次]

- 4 敬老会のお知らせ
- 5 結核検診を実施します
- 6 一人で悩まずに相談しませんか ~自殺予防週間~
- 8 農業委員・農地利用最適化推進委員
- 18 ユネスコエコパーク通信

### 今月の表紙

地域防災の要である綾町消防団の夏期消防訓練・操法大会が4年ぶりに行われました。第7部(宮原地区)が見事、町大会・東諸支部大会の小型ポンプ積載車の部で優勝に輝きました。



# まちを守る!!

## 綾町消防団



綾町消防団(瀬口通明団長・202人)の夏期消防訓練・操法大会は、7月22日に行われました。令和元年以来4年ぶりの開催となり、各部が日ごろの訓練の成果を発揮しようと全力で操法技術を競いました。結果は次のとおりです。

また、28日には東諸支部大会も実施されました。小型ポンプ積載車の部で第7部が、ポンプ車の部で第4部が優勝しました。

地域防災の要として活躍する消防団の様子を写真で紹介します。

### 大会結果

- 【小型ポンプ積載車の部】
- 優勝 第7部(宮原)
- 第2位 第6部(杵道・割付・尾立・竹野)
- 第3位 第8部(古屋・昭和)
- 【ポンプ車の部】
- 優勝 第4部(神下・東中坪・西中坪)



**団員募集中!!**

町民の命と財産を守る消防団

**あなたとともに活動しませんか!**

詳しくは最寄りの消防団各部または総務課危機管理係(☎77-1112)へお問い合わせください。

- 対象/町内在住・在勤・出身者(性別は問いません)
- 年齢/18~50歳
- 主な活動/防災減災活動、一人暮らしの高齢者の見守り活動など



## 敬老会のお知らせ

9月18日(月・祝)は敬老の日です。長年にわたって、地域の絆づくりや活性化に尽くしてこられた高齢者の皆さんに感謝を伝え、長寿を祝いましょう。

各自治公民館主催の敬老会は、新型コロナウイルスの感染状況などにより中止になる場合がありますが、8月21日現在で次のとおり開催される計画となっています。なお、催しは行わず個別にお祝いをする地区もありますので、詳しくは各自治公民館へお問い合わせください。



日程	地区	時間	場所	日程	地区	時間	場所
10日(日)	北麓	11:00~13:00	綾川荘本館	17日(日)	南麓	11:00~14:00	南麓公民館
17日(日)	上畑	11:00~14:00	上畑公民館		割付	11:00~14:00	割付公民館
	四枝	9:30~12:00	四枝公民館		二反野	11:00~	二反野公民館
	中堂	11:00~13:30	中堂公民館		久木野々	11:00~14:00	久木野々公民館
	立町	11:00~14:00	立町公民館		竹野	11:30~13:30	竹野公民館
	宮谷	11:00~13:00	宮谷公民館	揚町	11:00~13:30	綾川荘本館	
18日(祝)	古屋	11:00~13:00	尾原公民館	西中坪	11:00~13:00	西中坪公民館	
	昭和	11:00~11:50	昭和公民館	尾立	11:00~13:30	尾立公民館	
	神下	11:30~14:00	綾川荘本館	倉輪	11:30~14:00	陣之尾公民館	
	東中坪	11:00~13:00	東中坪公民館	お祝いの品配布のみ/宮原、麓、空道			

■問い合わせ先/福祉・児童家庭係 ☎ 77-1114

## 9月は世界アルツハイマー月間です

「認知症になったらどうなるの?」「認知症を予防するにはどうすればいいの?」など、認知症に対する不安を持つ人がたくさんいます。9月の「世界アルツハイマー月間」に合わせ、認知症について理解を深めるための展示や相談会を開催します。ぜひご来場ください。

### 関連図書とパネルの展示

認知症に関する本を集めます。また、認知症であってもなくても、皆で支え合える町にしていくために必要な取り組みや認知症予防活動の情報を紹介するパネルを設置します。

日程と場所/9月5日(火)~21日(木) てるは図書館  
9月22日(金)~10月13日(金) 役場ロビー



### 介護相談会(無料)

認知症や介護に関する相談をお受けします。認知症チェックもできます。ぜひお立ち寄りください。

日程と場所/9月21日(木) 午前10時~午後3時 てるは図書館

■問い合わせ先/地域包括支援センター ☎ 77-3141



## 浄化槽を設置しませんか

町では、公共下水道・農業集落排水処理区域以外の全域を浄化槽整備区域と定め、快適な生活が営めるよう町設置型の浄化槽事業を推進しています。70歳以上のみの世帯を対象にした設置支援制度もあります。申請から設置まで2カ月程度かかりますので、早めの申請をお願いします。

### 設置に伴う負担金および月々の使用料

浄化槽の規模	5人槽	7人槽	10人槽
	延べ床面積 130㎡未満	延べ床面積 130㎡以上	浴室および台所が 2カ所以上
負担金(1回払い) ※70歳以上のみの世帯は免除	83,700円	104,300円	137,500円
1カ月の使用料	2,930円	3,450円	4,500円

- 70歳以上のみの世帯/浄化槽設置に伴う宅内工事を町が代行施工し、かかった費用を10年以内で返済する制度や補助事業(3分の1補助)があります。

■問い合わせ先/上下水道係 ☎ 77-3467

## 結核(レントゲン)検診を行います



65歳以上(昭和34年4月1日以前に生まれた人)を対象に無料で実施します。近年は、結核患者の多くを80歳以上が占めています。この機会にぜひ受診してください。

受診票は自宅に郵送します。届かない場合は健康センターへご連絡ください。ただし、肺がんCT検診を受診した人には受診票は届きません。また、医療機関や勤務先などで受診した場合は、理由書の提出をお願いします。



日程	地区	場所	時間	日程	地区	場所	時間
9/25 (月)	上 畑	上畑公民館	9:20~ 9:50	9/28 (木)	陣之尾	陣之尾集会所跡	9:30~ 9:45
	四 枝	四枝公民館	10:00~10:30		倉 輪	倉輪公民館	10:05~10:20
	中 堂	中堂公民館	10:40~11:10		二反野	二反野公民館	10:40~11:00
	揚 町	揚町公民館	13:15~13:55		宮 谷	宮谷公民館	13:15~13:45
	宮 原	宮原公民館	14:10~15:30		古 屋	尾原公民館	14:00~14:40
9/26 (火)	竹 野	坂田敏明さん宅前	9:30~ 9:40	9/29 (金)	南 麓	町体育館 駐車場	9:00~11:00
	尾 立	尾立公民館	10:00~10:20		立 町		
	割 付	割付ふれあい公園	10:40~11:00		西中坪		
	東中坪	東中坪公民館	13:15~13:45		全地区		13:20~14:50
	麓	麓公民館	14:00~15:20		車いすの人		14:50~15:10
9/27 (水)	久木野々	久木野々公民館	9:20~ 9:35				
	北 麓	北麓公民館	9:50~10:30				
	空 道	空道公民館	10:45~11:15				
	昭 和	元町公民館	13:15~13:45				
	神 下	神下公民館	14:00~15:00				

■問い合わせ先/健康センター ☎ 77-0195



## 悩みごと、だれかに相談しませんか



9月10日（日）～16日（土）は自殺予防週間です。一人で悩まずぜひご相談ください。

悩みごと一斉相談	こころの健康に関する無料相談。要予約。 受付 午前8時30分～午後5時15分	健康センター ☎77-0195
みやざきののちの電話	受付 月・水・金・日曜日 午前9時～翌朝4時 火・木・土曜日 午後6時～翌朝4時	専用電話 ☎0570-783556
精神科医による面接相談	精神科の病気や心の健康、ストレス、薬物などの依存症、思春期の悩みに関する面接相談。本人だけでなく、家族からの相談もできます。要予約。	県精神保健福祉センター ☎27-5663

■問い合わせ先／健康センター ☎77-0195

## 軽自動車などの廃車や譲渡時の手続き



軽自動車やバイクなどを持つ人が、転入・転出、廃車または譲渡した場合には所定の手続きが必要です。まだ手続きをしていない人は、早めに手続きを行ってください。なお、軽自動車税は**4月1日現在の所有者**に課税されます。所有者が亡くなった場合も届け出が必要です。なお、役場で手続きする際には、車両情報・車台番号が分かるものをご持参ください。

車種	手続き
<ul style="list-style-type: none"> <li>特定小型原動機付自転車（電動キックボードなど）</li> <li>一般原動機付自転車（50、90、125cc）</li> <li>小型特殊自動車（農耕作業用、その他）</li> </ul>	転入／役場でナンバー取り替えの手続き 転出／転出先の市区町村役場でナンバー取り替えの手続き 廃車／役場でナンバープレートの返納と廃車の手続き 買い替え／役場で車台変更の手続き 譲渡／譲受人の住所地の市区町村役場で、名義変更の手続き
<ul style="list-style-type: none"> <li>軽自動車二輪（126～250ccの二輪車）</li> <li>軽自動車四輪（660ccまでの四輪車）</li> </ul>	転入・転出／軽自動車協会です住所変更の手続き 廃車／軽自動車協会です車検証・ナンバーの返納と廃車の手続き 譲渡／譲受人の住所地の軽自動車協会です名義変更の手続き （県内の場合は軽自動車検査協会 ☎050-3818-8683）
<ul style="list-style-type: none"> <li>小型二輪（251cc以上の二輪車）</li> </ul>	転入・転出／運輸支局です住所変更の手続き 廃車／運輸支局です車検証・ナンバーの返納と廃車の手続き 譲渡／譲受人の住所地の運輸支局です名義変更の手続き （県内の場合は宮崎運輸支局 ☎050-5540-2088）

### 電動キックボードなどの特定小型原動機付自転車を取得したとき

令和5年7月1日から、電動キックボードなどの特定小型原動機付自転車に軽自動車税（種別割）が課税されるようになりました。

7月1日以降に特定小型原動機付自転車を取得した場合は、役場窓口でナンバープレートを交付しますので、車両情報・車台番号・定格出力・長さ・幅・最高速度などが分かる書類などをお持ちのうえ、役場で手続きをお願いします。



■問い合わせ先／税務係 ☎77-1113



# 排水路の水質調査結果を報告します



排水路の水質改善を図り、安全で快適な生活環境を維持することを目的に、毎年1回、排水路の水質検査を実施しています。調査箇所は下記の6カ所で、公定分析法（専門の技術者によって行う水質検査で、高度な分析機器や薬品を使って行う方法）により4つの項目について調査をしています。

① **水素イオン濃度 (pH)** 基準値 5.8 ~ 8.6

水の液性を示す指標のひとつで、pH7が中性、8以上がアルカリ性、6以下が酸性。pHの急激な変化は有害物質の混入などの異常があったことを示します。

② **生物化学的酸素要求度 (BOD)** 基準値 120mg/ℓ 以下

細菌が水中の有機物を分解するときに消費した酸素量のこと。BODが高いと悪臭の発生などが現れます。

③ **浮遊物質 (SS)** 基準値 150mg/ℓ 以下

水中に含まれる動植物プランクトンや、下水・工場排水による有機物・金属などの含有量。数値が高いほど、水が濁っていることを示します。

④ **大腸菌群数** 基準値 3,000 個/cc 以下

人の糞便には1g中に10億~100億の大腸菌が存在します。大腸菌群数が多いからといって水が危険という訳ではありませんが、し尿汚染の指標となります。



## 調査結果

平成30年度と令和4年度を比較すると、大腸菌群数以外の4項目についてはあまり変化が見られない結果となりました。綾町では、排水路の水質改善のために下水道への接続や浄化槽の設置をお願いしています。「自然とともに生きるまち」の自然環境・水質環境を守るため、ぜひご検討ください。

検査項目	中川原水源地付近		南麓排水路		中川原排水路	
	平成30年度	令和4年度	平成30年度	令和4年度	平成30年度	令和4年度
水素イオン濃度 (pH)	8.0 (20.0℃)	7.3 (19.0℃)	7.8 (21.0℃)	7.5 (20.0℃)	7.9 (21.0℃)	7.6 (18.0℃)
生物化学的酸素要求量 (BOD)	0.8	2.0	1.2	2.3	1.6	2.7
浮遊物質 (SS)	1	1未満	3	1	2	3
大腸菌群数	30未満	30未満	30未満	170	33	30
検査項目	東中坪排水路		立町排水路		神下排水路	
	平成30年度	令和4年度	平成30年度	令和4年度	平成30年度	令和4年度
水素イオン濃度 (pH)	7.8 (21.0℃)	7.9 (19.0℃)	7.7 (21.0℃)	7.4 (20.0℃)	7.8 (21.0℃)	8.3 (20.0℃)
生物化学的酸素要求量 (BOD)	0.9	2.2	1.1	1.7	1.6	2.4
浮遊物質 (SS)	3	1	2	1	1	1
大腸菌群数	30未満	30未満	120	170	33	50

調査日/平成30年度は平成31年3月26日、令和4年度は令和5年3月29日

■問い合わせ先/生活環境係 ☎ 77-3465

# 農業委員・農地利用最適化推進委員

農地の転用許可申請の審議や農業促進策の町への申し入れなどを行う農業委員 10 人と、農業委員と連携して担当区域ごとに農地利用の最適化推進活動を行う農地利用最適化推進委員 8 人を紹介します（順不同・敬称略）。

## 農業委員（任期／令和 5 年 7 月 20 日～ 8 年 7 月 19 日）



〔神下〕  
海江田 兼光  
（会長）



〔二反野〕  
徳弘 孝一  
（副会長）



〔中堂〕  
押田 和義



〔北麓〕  
中原 重文



〔古屋〕  
中原 孝夫



〔空道〕  
紙屋 茂人



〔古屋〕  
園田 真理子



〔西中坪〕  
角田 達雄



〔宮原〕  
澤田 幸夫



〔昭和〕  
福田 博

## 農地利用最適化推進委員（任期／同上）



〔神下〕  
大島 紀久夫



〔宮谷〕  
相星 勝弘



〔南麓〕  
花田 健二



〔空道〕  
川上 健



〔麓〕  
川上 直美



〔中堂〕  
大正 善式



〔東中坪〕  
福富 貴裕



〔麓〕  
宮本 庄吾

■農地利用などに関する  
問い合わせ先  
農業委員会事務局  
☎77-0100

## 農地のあっせん

農業委員会では農地のあっせんをしています。新たにあっせんの申し出があった農地は次のとおりです。

なお、農地を購入する場合は、譲り受けの条件があります。詳しくは9月8日（金）までに各地区の農業委員・農地利用最適化推進委員または農業委員会事務局（☎77-0100）にお問い合わせください。

■あっせんする農地／畑 148 アール（古屋）

## 小西俊一さんが県知事表彰



猟友会綾支部長の小西俊一さん（上畑）が県知事表彰を受けられ、7月6日に県中部農林振興局の柳田敬局長から表彰状の伝達が行われました。

10年間にわたり、鳥獣保護管理員（県の非常勤職員）として県の鳥獣保護管理事業の推進に尽力したことが評価されたものです。小西さんは「これからも県、そして綾町のために頑張りたい」と話していました。

## 野生鳥獣による被害を防ぐために

サルやイノシシなどの野生動物、カラスなどの野鳥による農作物被害・家屋の破損などの被害が多発しています。

野生鳥獣の被害を防ぐには、個人で行うよりも集落単位で行う方が効果を発揮します。地域の皆さんと行政・関係団体が連携して、「被害防除」と「捕獲」を組み合わせて取り組むことが必要です。「家の周りや田畑に生ごみ・野菜くずなどを置かない」「遊休地や農地、人家周辺の草刈りを徹底し野生鳥獣の隠れ場所を作らない」など、野生動物を近寄らせないための取り組みを心掛けましょう。

なお、野生鳥獣が農地に入らないようにするための電気柵・防除柵を設置する場合は、補助制度がありますので農林振興係にお問い合わせください。



## 毎月20日は 県内一斉消毒の日です



畜舎などの消毒を徹底しましょう  
「発生予防」と「早期発見・通報」が重要です！

## ORGANIC VILLAGE AYA No.6

### 私たちが自然生態系農業の実践者です



川崎 誠也さん  
（西中坪）

施設キュウリを栽培。畝間にワラを敷くなど、できる限り自然由来の素材を使って環境に配慮しています。



香月 克公さん  
（神下）

ワイン用のブドウを無農薬で栽培。県と一緒に、天敵を使って害虫防除をする実証実験に取り組んでいます。



## 9月の行事

行事は延期・中止になる場合がありますので、事前にお問い合わせください。

## 6日(水) 入野橋公園で遊ぼう

- 時間/午前10時～11時
- 場所/入野橋公園(現地集合)
- 内容/噴水があるので水遊びが楽しめます。帽子やタオル、水着、飲み物などをお持ちください。

## 13日(水) 防災講話

- 時間/午前10時～11時
- 場所/子育て支援センター
- 内容/いざという時のために、子どもがいる家庭にとって役立つ情報を聞き災害に備えましょう。
- 講師/県防災ネットワーク・坂本みちよさんほか

## 20日(水) 牛乳パックで作ろう

- 時間/午前10時～11時
- 場所/子育て支援センター
- 内容/牛乳パックでおもちゃを作ります。材料はセンターで準備します。気軽にご参加ください。

## 27日(水) 誕生会

- 時間/午前10時～11時
- 場所/子育て支援センター
- 内容/9月生まれのお友達を祝います。パネルシアターなどの楽しい出しものもあります。対象者にはハガキでお知らせします。ハガキが届かないときはご連絡ください。

## 一時保育を利用しませんか

体調不良や冠婚葬祭などのさまざまな用事の際に利用できる一時保育をご活用ください。

- 日時/祝日を除く月～土曜日の午前8時30分～午後5時15分  
※上記時間以外は要相談
- 料金/半日 500円(おやつ1回)  
1日1,000円(副食、おやつ2回)

## 急な発熱に気を付けましょう

高熱が出る感染症といえば、冬に流行することが多いインフルエンザです。今年是全国的に、春から梅雨時期に季節外れのインフルエンザが流行しました。また、ヘルパンギーナ(夏かぜ)の感染者数も増えました。



病児・病後児の保育を行っている「あやっ子ケアルーム」でも、6月はインフルエンザとヘルパンギーナによる利用がたいへん多かったのですが、これらの流行の主な原因は、コロナ禍により免疫力が低下したためと言われています。

感染対策の基本は、手洗いです。手洗いうがいがいいマスク着用を心掛け、感染予防に努めましょう。また、十分に栄養と休養を取り、体調管理をすることも大切です。

「子どもが急に発熱したけど、仕事を休めない」などでお困りのときは、あやっ子ケアルームをご利用ください。利用には事前登録が必要です。料金や利用方法など詳しくはお問い合わせください。

■あやっ子ケアルーム ☎77-3733

## 今月のPHOTO



プール遊び

## お誕生おめでとう

7月1日～31日に受付のあったお子さんです

後藤 羅凧  
(ごとうらな)

ちゃん [女]

R5.7.20 生

保護者: 拓海さん

[北麓]



## 子育てに関する相談など

乳児相談（おっぱい・育児相談）

※予約制

■日時／9月7日（木）、  
21日（木）午後1時～

■対象／乳児と母親

※おっぱい相談はタオル  
をお持ちください

1歳6カ月児健康診査

■日時／9月8日（金）

■対象／令和3年12月、令和4年1・2月生  
および未受診者

離乳食教室 ※予約制

■日時／9月21日（木）午後1時～

※対象者には案内を郵送します

## 今月の健診・検診

成人健診・特定健康診査

大腸がん・骨粗しょう症・前立腺がん・胃がん健  
診（バリウム検査・ABC検査）も実施します。

■日時／9月13日（水）、14日（木）

■対象／40～74歳の国民健康保険加入者

フレッシュ健康診査

■日時／9月13日（水）、14日（木）

■対象／20～39歳の町民

後期高齢者健康診査

■日時／9月13日（水）、14日（木）

■対象／75～79歳の後期高齢者医療被保険者

乳がん検診

■日時／9月20日（水）

■対象／30歳以上の女性

## 無医地区巡回診療

広沢地区

9月15日（金）12:00～12:45

倉輪地区

9月15日（金）13:00～13:45



## 休日の在宅当番医

変更になる場合がありますので、最新の情報は新  
聞や宮崎市郡医師会のホームページでご確認ください。  
また、医療機関によっては診療時間が変わること  
があります。電話で確認のうえ受診してください。

日程	医療機関	電話番号
9/ 3(日)	辰元病院	82-3531
9/10(日)	麻生整形外科クリニック	82-0005
9/17(日)	児玉胃腸科外科	82-0300
9/18(祝)	日高内科胃腸科	75-8500
9/23(祝)	綾立元診療所	77-0333
9/24(日)	にしその内科	82-5522

## 新型コロナワクチンの接種

令和5年秋開始接種が9月20日（水）から始ま  
ります。ワクチンはオミクロン株XBB対応ワクチ  
ンで、生後6カ月以上の方が対象です。重症化リス  
クの高い高齢者や基礎疾患がある人には接種をお勧  
めします。接種を希望する場合は、お手元にある接種券を使  
用してください。今年5月8日以降に接種を済ませ  
た65歳以上の方および基礎疾患がある人には、9月  
月上旬から順次、接種券を送付します。接  
種券がない人は、右のQRコードを読み  
取って発行申請をしてください。

■問い合わせ先／コールセンター ☎77-2020

## お達者クラブ

各自治公民館で午前9時30分から行います。四  
枝地区のみ午後1時30分からの開催です。

実施日	地区	実施日	地区
1日(金)	古屋	12日(火)	南麓
4日(月)	東中坪	13日(水)	尾立
5日(火)	宮原	14日(木)	西中坪
6日(水)	久木野々	19日(火)	上畑・四枝
7日(木)	倉輪	20日(水)	揚町
8日(金)	北麓	21日(木)	麓
11日(月)	立町		

■問い合わせ先／綾町社会福祉協議会 ☎77-1133



9月の催し

絵本のテーマ展示 「たべもの」

食欲の季節にぴったりの食べ物  
をテーマに、おいしそうな  
絵本を展示します。



■期間／8月27日(日)  
～9月30日(土)

テーマ展示 「人生100年時代」  
「俳句・短歌の魅力」

「人生100年時代」と言われ  
ます。どのような備えが必要  
か、世の中の変化にどう適  
応しながら生きていくべきか  
といったことが示されている  
本や、元気をもらえる本を  
集めます。



「俳句・短歌の魅力」は、自  
然や移ろいゆく季節に興味が  
わくような本を揃えます。  
ぜひ手に取ってみてください。

■期間／8月29日(火)～9月24日(日)

文字のない絵本と音楽の世界

音楽とコラボレーションする  
絵本の鑑賞会を行います。  
ぜひご参加ください。

■日時／9月3日(日) 午後2時～2時40分  
■対象／幼児～一般  
■定員／30人  
■申込方法／8月31日(木)までにカウンター  
または電話でお申し込みください

木管アンサンブルコンサート

心温まる音色をお楽しみください。

■日時／9月17日(日) 午後1時30分～2時30分  
■対象／小学生以上  
■定員／30人  
■申込方法／9月14日(木)までにカウンター  
または電話でお申し込みください

おはなし会

■日時／毎週土曜日 午後2時～2時30分

10月の催し(参加者募集)

図書館落語

アマチュア噺家(はなしか)  
の柱大黒さんやしいのみ亭ら  
ん・りんりんさんが出演予  
定です。思い切り笑って楽  
しい時間を過ごしませんか!



■日時／10月15日(日) 午前10時～11時  
■対象／小学生以上  
■定員／30人  
■申込方法／9月22日(金)～10月12日(木)  
の期間にカウンターまたは電話でお申し込み  
ください

おすすめの本

[一般書]

- セキュリティの笑えないミスとその対策 51
- 親子ではじめる! 天才ごはん
- 図でわかる鎌田式 43のいい習慣
- メメンとモリ
- シルバー川柳 笑いあり、しみじみあり長生き上手編
- 渦の中へ あさのあつこ 著
- コメンテーター 奥田英朗 著
- 三国志名臣列伝 蜀篇 宮城谷昌光 著
- 墨のゆらめき 三浦しをん 著

[児童書]

- すごすぎる地理の図鑑
- 5分間のサバイバル 人体のふしぎ
- うえをむいて名探偵 杉山亮 作
- いこう! たんけん! ぼうけんのたび
- 気候変動のれきし
- さよならジャンボ
- せんそう

※ほかにもたくさんのお本が入っています

9月の休館日

4日(月)、11日(月)  
19日(火)、25日(月)

てるは図書館 URL <http://aya-lib.jp/>





### 町公民館の利用申請

町公民館（文化ホールを含む）を利用する場合は、公民館使用許可申請書に実施要項などの書類を添えて、利用日の2週間前までにご提出ください。キャンセルする場合は3日前までに連絡をお願いします。

公民館使用許可申請書は教育委員会で配布しているほか、役場ホームページでダウンロードすることもできます。

■休館日／毎週月曜日の夜間、毎月第3日曜日  
 年末年始（12月28日～1月3日）

### 綾ふるさと夏まつり開催お礼

7月23日に綾ふるさと夏まつりを開催しました。皆様のご協力で盛大に開催することができました。ありがとうございました。今後も町民参加型の伝統行事として充実させていきたいと考えていますので、引き続きご協力をよろしくお願いします。

実行委員会会長 晋 忠美

### ご協賛ありがとうございました

雲海酒造株式会社、綾町農業協同組合、綾町商工会

### 総合文化祭の出展作品募集

11月11日（土）～12日（日）に町体育館で開催する総合文化祭の出展作品（絵画・書・工芸品・手芸作品・写真・盆栽・短歌など）を募集します。搬入日などの詳しい情報は広報10月号とともに配布するチラシや役場ホームページでお知らせします。

### グラウンドゴルフ夏の大会結果

綾町グラウンドゴルフ協会（兒玉千歳会長）主催で6月28日に行われ、106人が参加しました。

- 第1位／蚊口定明さん（南麓）
- 第2位／上村アキ子さん（二反野）
- 第3位／関山勝義さん（神下）

## 文芸部の ひろば 生涯学習 「短歌教室」受講生の作品

ドドドーと音出しあふるる人の波雁字搦め  
 のコロナ禍解かれ

長池いね子さん（四枝）

五類に移行するや否や、各地の観光地や地域の夏祭りなどは盛会で多数の人数で賑わっている。人数をドドドーというオノマトペで表現したことが効果的でざわついた様子を描写している。2020年4月の新型コロナウイルス感染症の緊急事態宣言から三年間、雁字搦めだった生活の堪忍袋の緒が切れた。コロナ禍が解消されたわけではないので、各自が自覚して自己防衛するほかない。

「人流」と馴染めぬ語彙を生み出して五類  
 の病は街に潜みぬ

鈴木みち子さん（昭和）

この作品もコロナ禍に因む作品。物の流れを「物流」というので、人の流れを表す「人流」という語句を安易につくった。マスコミ用語なのか、官公庁用語なのかは不明だが、筆者の私も違和感を抱いた。五類に移行したゆえに「隠れ感染者」が増えた。「街に潜みぬ」が不気味さを醸し出している。結句が作品の味わいどころ。

【解説】生涯学習「短歌教室」講師 福原 美江

お知らせ

蓮子浩一副町長が就任



7月に行われた定例議会で、蓮子浩一副町

長の就任が承認されました。蓮子副町長は8月1日、これまでの行政経験を生かし、町民のためのまちづくりを支えたいと抱負を述べました。任期は令和9年7月31日までです。

(総務係)

マイナンバーカードの申請・交付

役場窓口では、顔写真撮影や申請書記入のお手伝いをしています。マイナンバーカードの申請書と運転免許証・保険証などの本人確認書類をお持ちのうえ、ご来庁ください。なお、マイナンバーカードを申請してハガキが届いたら、ご予約のうえ役場窓口でカードをお受け取りください。

◎日時／平日の午前8時30分～午後5時15分（金曜日のみ午後6時30分まで）および9月2日（土）、10日（日）午前9時～正午

■問い合わせ先／

町民係 ☎77-3466

町民さわやかあいさつ運動

家庭・学校・職場・地域などで明るいあいさつが飛び交うよう、皆で取り組みましょう。

◎期間／9月3日（日）～9日（土）

◎スローガン／あいさつでよりよいまちづくりを

こころがけましょう「あいさつは、先手必勝」

■問い合わせ先／

綾町青少年健全育成町民会議 ☎77-1183

秋の交通安全運動

秋は日没時間が早まり、歩行中や自転車乗用中の死亡事故が増加する傾向にあります。夕暮れ時に自動車や自転車に乗り降りする場合は、早めの点灯を心がけましょう。また、全席

でのシートベルト着用も義務づけられています。交通ルールを守り、交通事故防止に努めましょう。

◎期間／9月21日（木）～30日（土）

◎主な重点項目／

・横断歩道における歩行者優先運転の推進

・脇見・ぼんやり運転の追放

・飲酒運転の根絶

・夕暮れ時や夜間の交通事故防止

・自転車の安全利用と自転車保険加入推進

■問い合わせ先／

危機管理係 ☎77-1112

水質検査

検査を希望する人は前日までに検査容器を役場まで取りに来てください。

◎水質検査日／9月26日（火）

◎検査手数料／6600円

■問い合わせ先／

上下水道係 ☎77-3467

おでかけバスカ

綾町おでかけバスカ（100円バス専用カード）の特設

申請手続きを行います。対象者には資格証を発送します。申請書を送付していただき、また、更新対象者にもお知らせを郵送します。期間内に必ず手続きしてください。

◎日時／9月28日（木）午前9時30分～正午

◎場所／宮交バス綾待合所

※右の日時以外は宮崎駅・宮交シティのバスセンターで

手続きが可能

※カードの受け取りは役場窓口で9月29日（金）午前11時から

■問い合わせ先／

福祉・児童家庭係 ☎77-1114

住宅・土地統計調査

10月1日を基準日として住宅・土地統計調査（総務省所管）が行われます。この調査は5年ごとに行われ、調査結果は都市計画の策定や空き家対策などに活用されます。9月から、調査対象となっております。町内の約100世帯を調査員が訪問し、調査票などを配布します。皆様のご理解とご協力をお願いします。

ごみの野外焼却は禁止されています

ごみの野外焼却は、黒煙・悪臭による近所迷惑やダイオキシンなどの有害物質発生の原因となるため、禁止されています。法律に違反して野外焼却をした場合は、5年以下の懲役もしくは1千万以下の罰金またはこれらの併科に処せられます。

宝くじ 公式サイト

宝くじがネットで購入できる!

宝くじ公式サイト

宝くじの収益金は、明るく住みよいまちづくりに使われます

お問い合わせ先 宝くじコールセンター

TEL 0570-01-1192 (ナビダイヤル 有料)

TEL 011-330-0777 (有料)

◎焼却禁止の例外／

- ・河川敷の畔焼きなど国や地方公共団体が施設管理のために必要な廃棄物の焼却
- ・災害の予防や応急対応、復旧に必要な廃棄物の焼却
- ・どんど焼きなど風俗慣習や宗教の行事を行うために必要な廃棄物の焼却
- ・焼き畑など農林水産業を営むためにやむを得ない廃棄物の焼却
- ・たき火など日常生活を営む上で通常行われる廃棄物の焼却で、軽微なもの

■問い合わせ先／  
生活環境係 ☎77・3465

介護の有資格者  
届出制度

介護福祉士などの資格を持つている人は、福祉人材センターに氏名や住所などを届け出ることによりスキル維持・向上のための各種研修や資格試験の案内を受け取ることが出来ます。

◎届け出ができる資格・研修  
／介護福祉士、介護職員初任者研修、介護職員実務者研修、旧ホームヘルパー養

成研修1級・2級、旧介護

職員基礎研修、生活援助従事者研修、入門的研修など

※下のQRコードを読み取ると簡単に届け出ができます



■問い合わせ先／

県福祉人材センター（福祉人材無料職業紹介所）  
☎32・9740

屋外広告物条例

県は郷土の美しい自然や街並み景観を守るため屋外広告物条例を定めています。屋外広告物とは、店舗の看板や貼り紙、道路沿いの広告板など、建物の外に表示・設置されている広告物のことで、表示・設置には県の許可が必要です。屋外広告物を出すことができない場所もありますので、詳しくはお問い合わせください。

■問い合わせ先／

高岡土木事務所  
☎82・1155  
県都市計画課  
☎24・0041

相談

人権相談

人権に関する悩みや困りごとがある場合は、法務大臣から委嘱された人権擁護委員にご相談ください。

◎人権擁護委員／早川ゆり、谷口秀典、月野一昭

◎次回の特設相談／10月6日

（金）綾町公民館

■問い合わせ先／  
町民係 ☎77・3466

常駐人権相談

宮崎地方法務局の「みんなの人権110番」では、電話・インターネットで無料相談ができます。

◎受付時間／平日の午前8時30分～午後5時15分

※インターネット相談は24時間対応

◎相談内容／差別、虐待、ハラスメントなど

■相談先／

みんなの人権110番  
☎0570・003110

からだ相談

県男女共同参画センターは、女性の身体の専門家を招いて「からだ相談事業」を行います。妊娠や性、更年期症状、月経に関する事などについて、相談を無料でお受けします。

◎日時／9月2日（土）午後2時～4時

◎場所／県男女共同参画センター1・2階交流室（県庁9号館）

◎相談員／助産師・白池晶さん

◎定員／4人（要予約）

募集

イオンの森  
ボランティア募集

綾町イオンの森では、里山の多面的機能に注目した新たな森づくりを進めています。樹木の成長を促すための枝打ちに参加しませんか。定員20人。詳細は申込者に別途案内します。

◎日時／10月7日（土）午前

■問い合わせ・予約先／  
県男女共同参画センター  
☎32・7591

交通規制のお知らせ



町道横町・栄町線で、無電柱化工事に伴う片側交互通行（一部全面通行止）を行っています。ご不便をお掛けしますが、皆さんのご理解とご協力をお願いします。

■期間／12月未までの予定

（問）建設係 ☎77-3467

10時～午後1時予定

◎参加方法／9月15日(金)

までにユネスコエコパーク

推進室へご連絡ください

■問い合わせ・連絡先／

ユネスコエコパーク推進室

☎77-3482

**健康増進術を  
学びませんか**

「人生100年時代」をいつまでも健康で生きていくためには、栄養バランスが取れた食事をおいしく食べて、動きやすい体と前向きな気持ちを持つことが大切です。口腔機能・栄養・運動について3人の講師から実践方法などを学ぶ講座「元気な自分であるための健康増進術」を行います。楽しく学び、楽しく実践しましょう。受講無料。

◎日時／9月16日(土) 午前10時～正午

◎場所／高年者研修センター

◎申込期限／9月13日(水)

■問い合わせ・申込先／

保健推進係 ☎77-1114

FAX 77-2094

**社協特別会員を募集**

地域福祉活動の推進を資金面で支える特別会員を募集します。会費は寄附金として所得控除制度または税額控除制度が適用されます(2千円を超える場合)。皆さんのご支援をお願いします。

◎年会費／一口1千円から

◎申込方法／申込書(社協役場窓口)に設置)に必要事項を記入し、現金で会費を納入またはJA綾町で振り込み

■問い合わせ・申込先／

綾町社会福祉協議会

☎77-3099

**登録サポーター募集**

男女共同参画社会づくりのためのさまざまな事業を進めていくためのサポーター(ボランティア)を募集します。

◎内容／講座の受付や会場設

営、チラシなどの印刷・発送、

図書整理、ホームページの

情報更新など

◎対象／18歳以上(高校生は要相談)

■問い合わせ先／

県男女共同参画センター

☎32-7591

**イベント・催し物**

**就職氷河期世代の  
合同企業面談会**

就職氷河期世代の求職者と県内企業・団体のマッチングの場として、合同企業面談会が開催されます。参加無料。

◎日時／9月9日(土) 午後1時～4時

◎場所／イオンモール宮崎2階イオンホール

◎参加企業／15社程度

■問い合わせ先／

県雇用労働政策課

☎26-7105

**笑おう会**

皆で笑いあいながらレクレーションや交流を楽しむ「笑おう会」を開催しています。ぜひご参加ください。参加無料。また、会の運営を支

援するボランティアスタッフも募集しています。

◎日時／9月11日(月)、25日(月) 午後1時30分～3時

◎場所／高年者研修センター

◎持ち物／飲み物、上履き

■問い合わせ先／

地域包括支援センター

☎77-3141

**自由研究作品展**

綾小学校の児童・綾中学校の生徒が夏休みに取り組んだ自由研究の中から特に優秀なものを展示します。

◎期間／9月23日(土・祝)～10月1日(日)

◎場所／てるは図書館

■問い合わせ先／

ユネスコエコパーク推進室

☎77-3482

**山暮らし体験ツアー**

山に寄り添う暮らしを体験できる上畑地区の「おとなの山学校」ツアーを開催します。講師のガイドで、山の恵みを受けた暮らしの魅力や猫の話の聞きながら里山を歩く約2時間30分の「講師と山歩

きコース」です。地元の野菜やジビエの昼食も楽しめます。ぜひご参加ください。

◎日時／10月21日(土) 午前9時集合、午後1時解散予定

◎参加料／5千円

◎申込方法／10月5日(木)までに左のQRコードから

インターネットで申し込み

■問い合わせ先／

ユネスコエコパーク推進室

☎77-3482

てるはの森の会

☎35-7288



**皆さんのあたたかい  
善意に感謝します**

**綾町社会福祉協議会**

(7月1日～31日受付分)

**一般寄付**

寄付者/物品(地区名)

松元 安光/野菜(中堂)

吐師 保/野菜(宮原)

**忌明け寄付**

寄付者/物故者(地区名)

鳥越 弘子/千尋(上畑)

三輪 和美/ミサエ(上畑)

岩下 茂實/小夜子(中堂)

## 九州大会出場

県身体障がい者グラウンド・ゴルフ大会は7月1日、ひなた宮崎総合運動公園（宮崎市）で開催されました。綾町からは2チーム10人が参加し、Bチームが準優勝。九州大会出場を決めました。個人では児玉盛幸さん（立町）が優勝しました。



九州大会は9月29日（金）に同会場で開催されます。皆さんの健闘を祈ります。

## 綾小5年生が野菜を販売

農業について学びを深めるために野菜栽培に挑戦している綾小学校5年生は7月中旬、収穫したピーマンやカボチャ、トマトなどの夏野菜をほんものセンター前で販売しました。



看板や商品を紹介するポップも手づくりし「無農薬で育てました」「おいしいですよ」と買い物客に声をかける5年生。完売すると「やったー！」と歓声を上げました。

## 介護家族の会が施設見学

家族を介護している人同士が集まって交流や情報交換を行う「介護家族の会」は7月20日、県福祉総合センターを見学しました。センターでは、負担を軽減できる介護用品に参加者は興味津々の様子。また、「介護疲れによる事件が報道されると、その気持ちは理解できるなあと思う」「同じ立場の人たちと話ができて気持ちが楽になった」などの声が上がりました。



きたるなあと思う」「同じ立場の人たちと話ができて気持ちが楽になった」などの声が上がりました。

## 早川ゆりさんに感謝状

早川ゆりさん（立町）は、多年にわたる人権擁護委員としての活動の功績が認められ、法務省人権擁護局長から感謝状を贈られました。

平成25年から人権擁護委員を務める早川さんは、互いに尊重し合う社会づくりを目指し、特設人権相談や人



権啓発街頭キャンペーンをはじめとする人権擁護活動・啓発活動に積極的に取り組んでいます。

## スポーツ少年団が各大会で活躍中

東九州自動車道「清武南～日南北郷間」開通記念小学生バドミントン交流大会

- 小学6年生以下女子シングルの部／優勝 長友恵美梨さん
- 同女子ダブルスの部／2位 長友恵美梨・山田悠瑞希ペア
- 小学4年生以下男子ダブルスの部／優勝 高木龍之介・市野瀬光ペア
- 同男子シングルの部／2位 市野瀬光さん

みやざき県民総合スポーツ祭 50m走（6年生）／2位 末吉叶愛さん

第39回全国小学生陸上競技交流大会県大会 100m走（6年生）／5位 末吉叶愛さん

第38回宮崎マスタース陸上競技選手権大会

- 100m走（5年生）／2位 和田みなみさん
- 60m走（2年生）／1位 和田あおいさん、第3位 丹羽侑里さん

第59回県スポーツ少年団中央大会 60m走（2年生）／2位 和田あおいさん（大会新記録10秒79）







## 日本ユネスコエコパーク ネットワーク(JBRN)大会

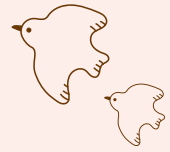

ユネスコエコパークに登録されている国内の10地域が情報交換を行うことを目的に設立された日本ユネスコエコパークネットワーク(JBRN)の大会が、7月24日に横浜で開催されました。

大会では、JBRNの総会のほか、文部科学省や日本MAB計画支援委員会によるユネスコの動向紹介、イオン環境財団との連携事業の計画についての情報交換が行われました。

また、令和4年に横浜国立大学がユネスコチェア(ユネスコエコパークを活用した持続可能な社会のための教育事業を担う大学などの学術研究機関)に採択されたことを受け、JBRNと大学が連携して持続可能な社会の実現へさらなる貢献を図ろうと、連携協定の締結も行われました。

大会の最後にはJBRNの会長である只見町長と横浜国

立大学の学長とで協定書を取り交わし、JBRNに加盟している国内10地域のユネスコエコパークの代表者らが記念撮影を行いました。

今年度からは、大分県と宮崎県にまたがる祖母・傾・大崩ユネスコエコパークが事務局を担当しています。今後もJBRNを通じて、国内外の登録地域との連携や情報発信を進めていきます。



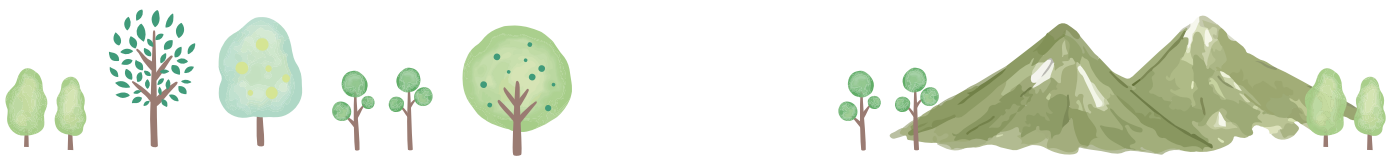

# Vol.3

綾ユネスコエコパークまちづくりネットワーク協議会紹介

## ふるさと綾の味研究会

(野村美智子代表・5人)

郷土料理は気候や歴史、伝統文化とともに育まれ、その地域ならではの旬の食材や特産品が使われているものです。数十年前まで、地区の集まりや行事では、ふるまい料理を作るのが慣習となっていました。その中で調理法はもちろん、生活の知恵や地域の歴史、ならわしなども受け継がれていましたが、残念ながら、最近ではそのような機会がほとんどありません。

そこで私たちは、これまで大切に継承されてきた郷土料理はもちろん、生活の知恵などのエピソードも形にして残していきたいと考え活動を始めました。郷土誌や昭和58年発行の冊子「ふるさと綾の味」などをもとに、毎月一回、郷土料理の再現とレシピづくりに挑戦しています。

食材や調味料は地元産にこだわっています。七草がゆを作ったときは、七草を町内の里山で調達することができ、あらためて地元の自然の豊かさを感じました。

伝統料理を残していくためには、時代に合った健康的な味付けにしていくなことも必要だと思います。メン

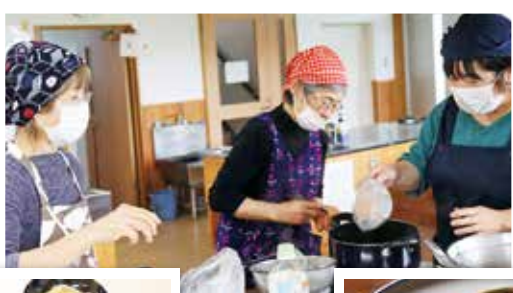

バー皆で調理方法などについてアイデアを出し合うなど、毎回、試行錯誤しながらレシピづくりを進めているところです。

新しいレシピ集は来年度発行する計画にしています。多くの皆さんに郷土料理を作ってほしい、味わってほしいと思っています。どうぞお楽しみ！



盆料理



源吾豆腐

綾ユネスコエコパーク推進室・綾ユネスコエコパークセンター

☎77-3482 URL <https://ayabrcenter.jp>

※エコパークセンターは毎週日・月曜日および祝日休館  
休館などの情報はホームページで随時更新します

### カブトムシ

### Column



夏の昆虫の人気ナンバーワンといえはこの生き物ですね！セミと同じく土の中で幼虫として長く過ごし、夏の短い期間だけ成虫として地上で過ごします。

樹液をエサとしていて、クヌギなどの木に集まりますが、町内ではハルニレの木でもよく観察できます。大あごには毛がびっしり生えていて、毛細管現象を利用して樹液を吸い取ります。

かたくて大きなツノや体を持ち、樹液に集まるハチやチョウ、カナブンなどほかの昆虫を押し除ける姿がよく見られますが、鳥や小動物にエサとして狙われることが多く、活動のほとんどは夜に行われます。季節限定で現れる昆虫の王様カブトムシ。ぜひ探してみてくださいね。





# 4年ぶりに神輿が巡幸 綾ふるさと夏まつり

綾ふるさと夏まつりは7月23日に開催されました。無病息災を願って多くの方が神輿をくぐりました。商工青年部の錦綾太鼓や西中坪地区のよいまかも町内を巡り、祭りを盛り上げました。

露店が立ち並んだナイトフェスティバル会場は、総踊りやステージイベントを楽しむ町民でおいおいにぎわい、自転車などの豪華賞品が用意された抽選会で熱気は最高潮に。久々の夏まつりを心待ちにしていた町民の笑顔にあふれた一日となりました。運営にご協力くださった皆さん、そしてご来場くださったすべての皆さん、ありがとうございました！



①子どもから大人まで数多くの方が参加した総踊り ②西中坪子ども会のよいまか ③地元住民に加え綾中学校や本庄高校の生徒も担ぎ手として参加した神輿巡幸 ④無病息災を祈りながら神輿をくぐる地域の皆さん



## 綾町の人口

現住人口調査(令和5年8月1日現在)  
総数:6,723人(-15)／世帯数:2,865戸(+1)  
男:3,179人(-8)／女:3,544人(-7)  
[転入11人、転出22人、出生2人、死亡6人] ※( )は前月比

## ふるさと納税

寄附金額／108,713,000円  
寄附件数／5,965件  
※令和5年4月1日～7月31日の合計

広報誌は次の場所に設置しています(順不同)。  
ご自由にお持ちください。

- ・役場窓口
- ・綾ユネスコエコパークセンター
- ・綾町公民館
- ・綾てるは図書館
- ・マックスバリュ綾店
- ・セブンイレブン綾入野店
- ・ファミリーマート綾中央店

高齢や体に不自由があるなどの理由で、広報誌を上記の場所に取りに行けない自治公民館未加入世帯の方は、ご相談ください。  
(まちづくり推進係 ☎77-3464)