

令和6年9月1日より綾町で運用開始

# 電子保証のご案内



Attention!!

「前払金保証」と「契約保証」の保証証書は、電子証書でのご提供が可能となりました。

**受取から提出にかかる時間の削減!!** ↓

**リモートワークにも対応! 業務効率アップ!!** ↑

## 電子保証とは

書面の「保証証書」に代わり「電子証書」（保証証書に記載する内容が記録されたデータ）を受発注者がインターネットを通じて確認することができる仕組みです。

## ご利用の要件

お客様が「e-Net保証」を利用し保証申しいただくこと

## 対象案件

令和6年9月1日以降に綾町と契約する  
工事および建設コンサルタント業務

## 対象の保証証書

前払金保証、中間前払金保証、契約保証



## 電子保証の仕組み

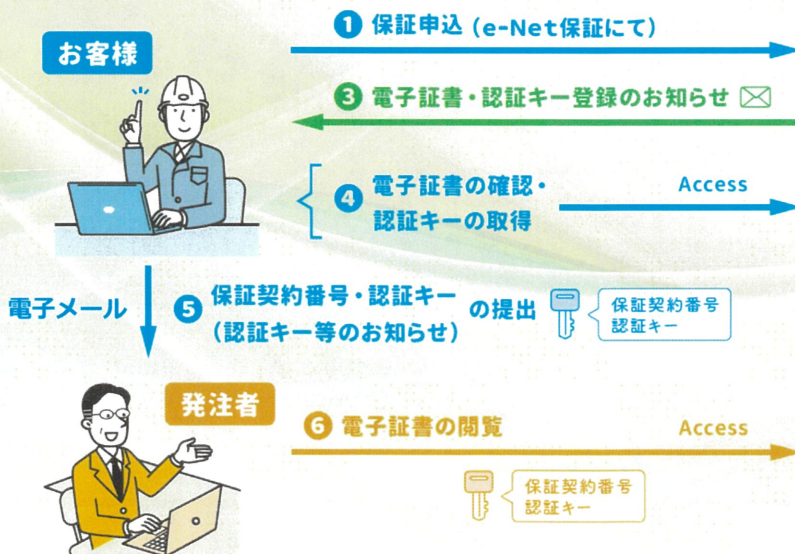

## 当社

### インターネット保証サービス e-Net 保証

2 電子証書・認証キー※  
(保証契約締結後に表示)



※発注者がD-Sure (発注者用保証確認サービス) において  
電子証書を開覧するために必要となる暗証番号

### D-Sure

(発注者用保証確認サービス)

ndn  
日本電子認証(株)



# お申込の流れ (STEP1,2)

## STEP 1

e-Net保証より保証申込 ~ 保証証書の受取方法は、「電子交付」を選択 ~



1 ログイン

西日本建設業保証株式会社  
West Japan Construction Surety

インターネット保証サービス  
**eNet 保証**

ログイン

e-Net保証とは

電子証書の確認はこちら



e-Net 西日本建設業保証株式会社

HOME

- 1 前払金保証・契約保証 申込
- 2 契約保証済の前払金保証 申込
- 3 中間前払金保証 申込
- 4 保存中・手続き中 一覧
- 5 保証契約締結後の変更

重要なお知らせ

おすすめの保証申込み

保証申込

連絡事項等の入力画面

保証証書の受取方法

電子交付を希望する

「電子交付を希望する」を選択

1 当社HPよりログインする

<https://www.wjcs.net/> 西日本建設業保証

保証契約締結後に、「電子証書・認証キー登録のお知らせ」メールをお客様へお送りします

## STEP 2

お知らせメールをご確認後、  
e-Net保証「電子証書の確認はこちら」を  
クリック

2 当社HPより「電子証書の確認はこちら」を  
クリックしログイン画面へ



ログインする際のお客様ID・パスワードは、  
**e-Net保証のお客様ID・パスワードと共通**です。



西日本建設業保証株式会社  
West Japan Construction Surety

インターネット保証サービス  
**eNet 保証**

ログイン

e-Net保証とは

2 電子証書の確認はこちら

# お申込の流れ (STEP3,4)

**STEP 3**

**電子証書の内容を確認**

**STEP 4**

**認証キー等の取得 及び発注者へ提出**

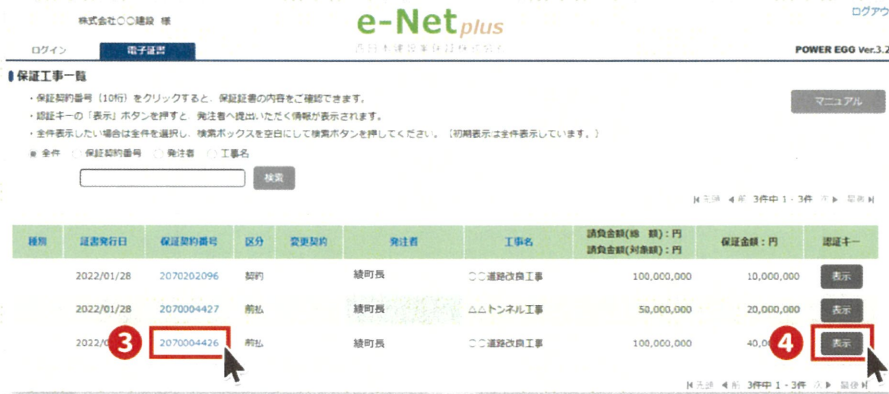

**3 該当する保証契約番号をクリック**



この画面は、印刷・保存が可能です。

**4 「認証キー」の表示をクリック**

次画面より「認証キー等のお知らせ」  
(PDFファイル)をダウンロード

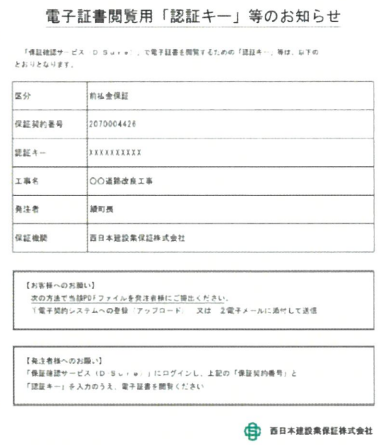

**【重要】 当該PDFファイルを「発注者」へご提出ください**

※STEP3で保存したファイルを誤ってご提出しないようご注意ください

発注者はD-Sure(発注者用保証確認サービス)を通じて、電子証書を閲覧します。

発注者が電子証書を閲覧するためには、お客様から発注者へ、STEP4で取得した「認証キー等のお知らせ(PDF)」をご提出いただく必要があります。ご提出方法をあらかじめ発注者にご確認いただくと、お手続きがスムーズです。

## Q&A

Q

電子保証を利用するには  
どのような手続きが必要ですか。

A

e-Net保証のID登録が必要になります。  
すでにID登録がお済みの場合は、新たな  
手続きは不要です。

Q

全ての保証証書が電子保証の  
対象となりますか。

A

対象は以下のとおりとなります。

- ・ 前払金保証
- ・ 中間前払金保証
- ・ 契約保証

※ 契約保証予約は対象外です。

Q

綾町における  
電子保証の対象案件を  
教えてください。

A

令和6年9月1日以降の契約締結分  
(工事・建設コンサルタント業務)が  
対象となります。

Q

綾町における  
認証キーの提出方法を  
教えてください

A

電子メールでのご提出となります。  
なお、メール送付先は以下のとおりです。

[zaisei@town.aya.lg.jp](mailto:zaisei@town.aya.lg.jp)

Q

保証証書以外の書類も  
電子化されますか。

A

保証料一括納付制度をご利用のお客様におかれ  
ましては「保証料計算書」を電子交付いたします。

