

照葉樹林と共に生きるまち“綾”

2026
2月
No.288

広報 あや



特集

二十歳のつどい

自然と共生する町・照葉樹林都市・綾町



SUSTAINABLE
DEVELOPMENT
GOALS

綾町はSDGsの取り組みを推進します

Contents [目次]

- 5 ユネスコエコパーク通信
- 7 児童クラブの会員募集
- 8 住民税の申告受付
- 10 商品券を配布します
- 16 便利な「おやこ手帳アプリ」をご活用ください

今月の表紙

令和7年度に20歳を迎えた57人が「二十歳のつどい」式典に参加し、記念証書を受け取りました。同級生や恩師との再会に笑顔いっぱいの1日となりました。



晴れ着に身を包み笑顔で旧友と再会

「仲間とともに人生を切り拓いていく」と代表で抱負を述べた福留幹隆さん



57人に二十歳の記念証書が手渡されました



恩師からのあたたかい言葉や思い出話に耳を傾ける皆さん



旧友や家族と記念撮影する姿があちこちで見られました



恩師とともに記念撮影

未来へはばたけ 二十歳のつどい

令和8年の「二十歳のつどい」は1月3日、町公民館文化ホールで開催されました。思い出のスライド上映に始まり、記念証書の授与や恩師からのメッセージ、記念撮影などがあり、晴れ着に身を包み出席した57人が再会を喜びました。



私たちが企画しました!

健康第一!
早寝早起き朝ごはん!



もり のぞみ
森園 恵実さん
[大学生/神下]

辛いこともあるけど
何事も頑張れば楽しいことが
ついてくるよ!



さとう あきと
佐藤 亜樹斗さん
[会社員/窪道]

気持ちはいつまでも
20代で!



ごおりやま かける
郡山 翔聖さん
[大学生/四枝]

ヴァンテージジーンズみたいに
かっこよく歳を取る!



きむら こう
鬼村 光さん
[会社員/西中坪]

強くたくましく
自立します!



おおつぼ ゆうき
大坪 優希さん
[会社員/南麓]

楽しく生きる!



うわ い ゆうき
上井 優季さん
[会社員/揚町]

二十歳の つどい

実行委員会メンバー

図書館 だより



綾てるは図書館 ☎77-0180

休館日	2日(月)、9日(月)～16日(月) 24日(火)、25日(水)	
開館時間	火～金曜日 土・日・祝日	9:00～18:00 9:00～17:00

ホームページで簡単に蔵書検索や予約
ができます。ぜひご利用ください。



2月の催し

開館 20 周年記念パネル展（特別企画あり）

これまで行ったイベントや活動内容などを紹介するパネルを展示します。また、さまざまな特別企画を行います。詳細はホームページをご覧ください。

■期間／2月17日（火）～3月8日（日）

ひなまつりおはなし会

綾の雛山の由来を題材に、当館スタッフが紙芝居のおはなし会を開催します。

■日時／2月28日（土）午後2時～2時30分

子ども上映会

■日時／2月7日（土）午前10時から

■作品／「ムーミン谷の彗星」約1時間

蔵書点検による休館

図書館内にあるすべての資料を点検するため、2月9日（月）～16日（月）は休館します。

2月のテーマ展示

■期間／1月28日（水）～3月1日（日）

猫との暮らし／冬季オリンピック&イタリア

猫好きの人におススメの小説や写真集のほか、2月6日から開催される冬季オリンピックに関する本と開催国のイタリアに関連する本を展示します。

絵本 プレゼントをどうぞ／ロングセラー絵本

誰かに思いを伝える大切さが伝わる絵本、長年親しまれている不朽の名作絵本を展示します。子どもだけでなく、大人にもおススメの展示です。

図書除菌機をご利用ください

表紙とページの除菌・消臭抗菌を行う図書除菌機があります。ページの間に挟まったほこりや、においを取り除くこともできます。1度に6冊の本を30秒で除菌することが可能です。カウンター横にありますので、本を借りた際に、ぜひご利用ください。使い方が分からない場合は当館スタッフにお声かけください。



今月のおススメ



一般書 変な地図

著者 雨穴

大学生の栗原は、正体不明の古地図を握りしめて不審死を遂げた祖母の謎を探るため、旅に出る。海沿いの廃集落、不可解な人身事故、因縁に満ちたトンネル…。やがて浮かび上がる「7体の妖怪」の秘密とは。

絵本 きれてる

作者 鈴木のりたけ

きれいにきれっているロールケーキ。もっと食べようとしたら、あれっ？きれっているけど、薄かったり、小さかったり、細かったり…どうなってるの!?驚きと笑いが止まらない、子どもも大人も楽しめるユーモア絵本。



照葉樹林クリーンアッププロジェクト

ユネスコエコパークの町として豊かな自然を守ろうと、12月7日に不法投棄ごみの清掃活動が行われました。

この活動は「綾町自然体験・環境学習グループ」の皆さんが企画・運営し、森や川に捨てられたごみを何とかしようと毎年行われているもので、現在は綾ユネスコエコパークまちづくりネットワーク協議会の事業として、加盟各団体が手を取り合って取り組んでいます。

今年は、同協議会メンバー30人が集まり、小田爪橋の下流河川敷や、照葉大吊橋へと続く県道宮崎須木線沿いで農業用のビニールや家電製品、空き缶、空き瓶などを拾い集めました。2時間で回収したごみはトラック3台分（3トン・2トン・軽トラック各1台）にもなりました。

これからも、地元の美しい自然を皆で大切に守っていきましょう！

不法投棄を見かけたら

車の色や車種、ナンバーを控え
高岡警察署（☎82-4110）に通報を！



綾ユネスコエコパーク推進室・綾ユネスコエコパークセンター ☎77-3482

毎週日・月曜日および祝日休館

公式インスタグラムアカウント [aya_unescoecopark](#)



Column

カマドウマ

今年の干支「ウマ」の名前がつく生きものを紹介します。その名もカマドウマ。かまどのような暗い場所にひっそりと暮らしています。大きな後ろあしで跳ね回る姿や体の色が馬に似ていると名付けられました。

その姿や動きから嫌われることも多い本種ですが、最近の研究では、カマドウマの体に寄生したハリガネムシが秋に川の側へ誘導し、落水した本種をヤマメなどの魚が大量に食べることで、本来エサにされていた水中の川虫が食べられにくくなり、水中の藻や落ち葉の分解が進むなど、川と森の生態系をつなぐ重要な役割を果たしていることが分かっています。

さまざまな縁をつなげるカマドウマのように、皆さんにとっても発展や飛躍の午年となることを願っています。



健康・福祉・子育てのページ



お達者クラブ

各自治公民館で午前9時30分から行います。公民館まで行けない場合は送迎します。高齢者健幸サポートセンターにお電話ください。

日程	地区	日程	地区
2日(月)	東中坪	13日(金)	北麓
3日(火)	宮原	17日(火)	四枝・揚町
4日(水)	久木野々・尾立	18日(水)	倉輪
6日(金)	古屋	19日(木)	麓
9日(月)	立町	20日(金)	宮谷
10日(火)	南麓	25日(水)	上畑
12日(木)	西中坪	27日(金)	二反野

【問】 高齢者健幸サポートセンター ☎77-1133

宮崎ねんりんピック2026

全国健康福祉祭埼玉大会の予選会を兼ねた競技種目もあります。詳しくは実施要項をご覧ください。

- 開催日／5月17日(日)
- 主会場／県総合運動公園
- 参加資格／昭和41年4月1日以前に生まれた人
- 参加料／500円
- 申込期間／2月1日(日)～3月15日(日)
- 実施要項／申込用紙とともに役場窓口で配布
※県社会福祉協議会ホームページにも掲載
- 申込方法／申込用紙に必要事項を記入し、福祉保健課または県社会福祉協議会に提出してください

【問】 県社会福祉協議会 長寿社会推進センター ☎31-9630

100歳おめでとうございます



飯地光次さんが100歳を迎えられました。

やすらぎの里に入所されている飯地さんはレクリエーションで歌を歌ったり運動会の団長を務めたりと元気に過ごしておられます。「風呂に入るのが大好き」と笑顔で話をされていました。

福山タミさんも100歳を迎えられました。やすらぎの杜に入居されており、手先の器用さを生かした趣味を楽しんでおられます。特に塗り絵では、色の配置を考えながらきれいに仕上げるのが好きだということです。



大正14年生まれの飯地さん、福山さん。これからもどうぞ元気にお過ごしください！

綾町では100歳を迎えられた皆さんに、お祝い状などを贈っています。

【問】 福祉・児童家庭係 ☎77-1114

百歳体操で いきいき健康生活！

vol.27



西村 保子 さん (北麓) 71歳

中央「いきいき百歳体操」に参加

百歳体操体験会のチラシを見て参加し始めてから、1年半続いています。ひざの痛みで通院していましたが、体操のおかげで生活に支障を感じなくなりましたよ。体操で使うおもりも300gから1.8kgに増やせるようになりました。健康のため、毎日のウォーキングとテレビ体操にも励んでいます！



健康・福祉・子育てのページ

2月の健康・子育てカレンダー

1日	日	在 結い診療所 ☎30-7383
4日	水	子 エコバッグに絵を描こう
6日	金	健 3歳6カ月児健診 (R4年6・7・8月生)
8日	日	在 海老原病院 ☎75-2115
9日	月	包 笑おう会 (13:30から 健康センター) 健 幼児歯科健診 (13:10～13:25受付) 子 誕生会
11日	祝	在 たまきクリニック ☎77-2512
13日	金	健 まま♡baby広場 (13:00から 要予約)
15日	日	在 小室医院 ☎82-0033
18日	水	子 足育講座
20日	金	無医地区巡回診療 (倉輪12:00～、広沢13:00～)
22日	日	在 山下医院 ☎75-2104
23日	祝	在 田中外科内科医院 ☎75-8585
25日	水	子 離山見学
26日	木	包 介護家族の会 (10:00から健康センター)

在 在宅当番医 子 子育て支援センターの行事
包 地域包括支援センターの行事
健 健康センターの行事

問い合わせ・相談先

- ◆ 健康センター ☎77-0195
- ◆ 健(検)診コールセンター ☎55-0335
- ◆ 地域包括支援センター ☎77-3141
- ◆ 子育て支援センター ☎77-1154
- ◆ あやつ子ケアルーム ☎77-3733

令和8年度の児童クラブ会員募集

児童館や公園などでの健全な遊びを通して子どもの健やかな成長を支援します。利用料無料。

- 対象／小学1～3年生(定員70人)
- 活動時間／下校時～午後6時
※夏休み・冬休み・春休み、学校行事の振り替えなどによる休校日は午前8時～午後6時
- 申込方法／教育委員会と児童館に2月2日(月)から設置する「入会申込書」「就労(自営)証明書」に必要事項を記入し、児童館へ提出してください
- 申込期間／2月9日(月)～3月2日(月)
- 注意／①傷害保険、教材費、おやつは保護者負担
②休校日などは弁当が必要
③食物アレルギーがある場合は要診断書

【問】綾町児童館 ☎77-1279

歯科健診は3月末までです

対象者には5月に受診券を送付しています。希望者はかかりつけ歯科医にご相談ください。

- 対象／令和7年度に30・35・40・45・50・55・60・65・70歳になる人
- 費用／自己負担500円



【問】健康センター ☎77-0195



お誕生おめでとう

12月1日～31日に届け出があったお子さんです

村田 稔来 ちゃん【男】 (むらた にこ)	R7.12.1 生 保護者：葵さん	【神下】
福田 圭柊 ちゃん【男】 (ふくだ けいしゅう)	R7.12.8 生 保護者：恭平さん	【昭和】

住民税・所得税の申告をお願いします

受付

2/16(月)～3/16(月)

所得税は
e-Tax で

住民税は
eLTAX で

自宅で簡単に申告できるe-Tax eLTAXをぜひご利用ください!

e-Tax (イータックス)

所得税の確定申告ができます。パソコンの場合は「確定申告」と検索、スマートフォンの場合は二次元コード「確定申告書等作成コーナー」を読み取り、マイナンバーカードを使って申告。マイナポータルと連携すると、確定申告書の該当項目を自動で入力することができます。



確定申告書等
作成コーナー



マイナ
ポータル連携

eLTax (エルタックス)

マイナンバーカードを使って、地方税の手続きがインターネットでできるシステムです。役場に出向かなくても自宅で簡単に住民税の申告ができます。右の「個人住民税電子申告システム」の二次元コードを読み取ってご利用ください。



個人住民税電子
申告システム

役場での申告受付

自宅のパソコンなどで所得税・住民税の申告ができない場合には、役場で受け付けます。予約制となりますので、インターネットまたは電話でご予約ください。なお、今回から公民館での申告受付は行いませんのでご了承ください。また来庁の際は、必要書類の整理・準備をお願いします。

2月

日 程	対象地区	時 間	電話予約の開始	
16日(月)	上畑・中堂・倉輪	9:00～11:30、13:30～16:30	2/5 (木)	9:00 から
17日(火)	揚町・久木野々	9:00～11:30		9:00 から
18日(水)	西中坪・北麓	9:00～11:30、13:30～16:30		10:00 から
19日(木)	四枝・竹野	9:00～11:30		11:00 から
20日(金)	宮谷・古屋・昭和・割付	9:00～11:30、13:30～16:30		13:00 から
24日(火)	東中坪	9:00～11:30		14:00 から
25日(水)	麓・尾立	9:00～11:30、13:30～16:30		15:00 から
26日(木)	南麓・二反野	9:00～11:30		16:00 から
27日(金)	宮原・空道	9:00～11:30、13:30～16:30		16:00 から

予
約

◆インターネットで予約

2/3(火)9:00～3/10(火)
右の予約フォームから
24時間いつでも予約可能

予約フォーム



◆電話で予約

町民課税務係 ☎77-1113
予約開始日時は下表のとおり

3月

日 程	対象地区	時 間	電話予約の開始	
1日(日)	すべての地区	9:00～11:30、13:30～16:30	2/6 (金)	9:00 から
3日(火)	神下・立町	9:00～11:30、13:30～16:30		10:00 から
5日(木)	すべての地区	9:00～11:30、13:30～16:30		11:00 から
6日(金)		9:00～11:30		
9日(月)		9:00～11:30、13:30～16:30		
11日(水)		9:00～11:30、13:30～16:30		
13日(金)		9:00～11:30		
16日(月)		9:00～11:30、13:30～16:30		

※日曜日の受付は3月1日のみ

宮崎税務署の確定申告相談

入場には整理券とマイナンバーカードが必要です。整理券はLINEアプリで事前発行できます。申告にはマイナンバーカードの暗証番号の入力が必要ですので忘れずにご来場ください。

【問】 宮崎税務署 ☎29-2151 (音声案内に従い「0」番を選択)

2/16(月)～3/16(月)

※3/1(日)以外の土・日・祝日は休場

9:00～16:00 イオンモール宮崎2階イオンホール

役場ホームページ
「住民税の申告」



お知らせ

全町民に商品券を配布します

物価高騰が続く中、町民の暮らしと事業者を支援するため、町内の登録店舗で利用できる商品券を全町民（令和8年1月20日時点で綾町に住民票がある人）に配布します。利用期限は5月末です。詳しくは役場ホームページをご確認ください。

■金額／一人あたり 15,000 円

■受取方法（本人確認ができる身分証が必要）

役場で 直接受取	1月28日(水)～2月7日(土) 午前9時～午後4時
町公民館 特設会場で 直接受取	2月8日(日) 午前7時～午後6時

※直接受け取ることができなかった世帯には、3月1日（日）以降に順次発送します

問 商工観光係 ☎77-3464



くらしの情報

2月

詳しくはチラシや役場ホームページで
お知らせします。

お知らせ

水質検査

検査希望者は、前日までに検査容器を役場まで取りに来てください。

■水質検査日／2月24日（火）

■検査手数料／6,600 円

問 上下水道係 ☎77-3467

8:30～17:15

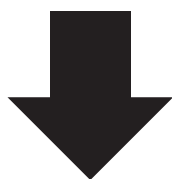

5/1から

8:45～16:30

役場窓口の受付時間を変更します

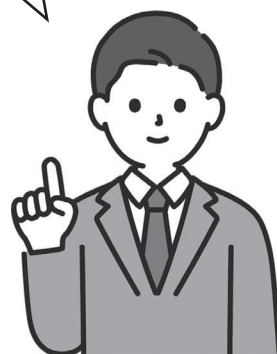

対象施設は役場本庁舎のみです（電話対応時間は8:30～17:15のまま変わりません）。

※有機農業開発センター、ユネスコエコパークセンター、健康センター、地域包括支援センター、教育委員会の窓口の受付時間は従来どおり8:30～17:15です。

受付時間を短縮してできた時間で
窓口の業務改善やオンライン申請の取り組みを推進し
住民サービスの向上に努めます。

問 町民係 ☎77-3465

募集

てるは

照葉短歌賞の作品募集

酒泉の杜にある「恋人の聖地」にちなみ、愛・恋をテーマにした短歌作品を募集します。

- テーマ／愛・恋（家族愛や郷土愛なども含む）
- 部門／一般、高校生、小中学生の部の3部門
- 選者／歌人 伊藤一彦さん
- 応募方法／短歌作品（未発表のもの1首のみ）、郵便番号、住所、氏名（ふりがな）、年齢、学校名・学年（学生のみ）、電話番号を記入し郵送してください。FAX、メール、役場窓口でも受け付けます
- 応募期限／3月2日（月）必着
- 応募先／〒880-1392 綾町大字南俣515
綾町役場総合政策課「照葉短歌賞」担当
FAX 0985-77-2094
メール teruhataka@town.aya.lg.jp

問 商工観光係 ☎77-3464



お知らせ

マイナンバーカードの休日窓口

完全予約制となりますので、電話または下の二次元コードを読み取ってオンライン申請フォームからご予約ください。

- 日程／2月8日（日）、3月8日（日）
- 受付時間／午前9時～正午
- 場所／役場窓口

問 町民係 ☎77-3466



お知らせ

監査委員（新任）

郷田五男さん（西中坪）の任期終了に伴い、隈元高広さん（神下）が代表監査委員に就任しました。任期は令和11年12月25日までです。



監査委員は公金が正しく使われているか、予算執行や契約などの財務事務が適正かなどを監査する役割を担っています。

問 議会事務局 ☎77-2947

募集

コメ問題を考える講演会

宮崎大学の元学長・藤原宏志さんが「いまこそ食料の未来とその対策を考えると」と題し講演します。「あや九条の会」主催。

- 日時／2月14日（土）午後1時30分～3時
- 場所／ユネスコエコパークセンター2階研修室
- 参加料／100円（資料代）

問 あや九条の会事務局（森崎） ☎77-3666

相談

行政相談・人権相談（無料）

- 日時／2月13日（金）午前10時～午後3時
- 場所／町公民館
- 行政相談員／吉鶴慶久
- 人権擁護委員／小村久美子、山田由美子

問 行政相談 総務係 ☎77-1112
人権相談 町民係 ☎77-3466

募集

自治公民館生涯学習講座の申し込み

令和8年度の自治公民館生涯学習講座の参加希望申込書を班回覧します。受講希望者は申込書への記入をお願いします。前年度の講座を継続して受講する場合も毎年申し込みが必要です。

回覧後は、各地区の生涯学習推進員または教育委員会にご提出ください。

問 社会教育係 ☎77-1183

お願い

献血にご協力ください

毎年1～2月は「はたちの献血」キャンペーンが行われています。安全な血液製剤を安定的に確保するため、皆様のご協力をお願いします。綾町では、町総ぐるみ献血参加運動を行います。

- 日時／2月17日（火）午前9時30分～正午、午後1時30分～4時30分
- 場所／手づくりほんものセンター駐車場

問 保健推進係 ☎77-1114

募集

生涯学習「春の特別講座」

いずれも受講料 500 円(年間登録をしている場合は無料)。2 月 16 日(月)までに社会教育課へ電話でお申し込みください。定員になり次第締め切り。

春の里山ウォーキング(定員 15 人)

- 日時/3 月 4 日(水)午前 9 時～午後 0 時 30 分
- 集合場所/綾馬事公苑北側駐車場
- コース/綾町イオンの森散策コース
- 講師/河野耕三さん
- 必要なもの/弁当、飲み物、雨具など

防災講座(受講無料)

- 日時/3 月 13 日(金)午後 1 時 30 分～3 時
- 場所/町公民館大会議室
- 講師/宮崎市消防局西部出張所職員
- 内容/防災対策、救急救命など
- 必要なもの/筆記用具

はじめてのつまみ細工(定員 10 人)

- 日時/3 月 24 日(火)
午前 9 時 30 分～11 時 30 分
 - 場所/町公民館試食室
 - 講師/玉利由紀子さん
 - 必要なもの/裁ちばさみ、ウェットティッシュ
- ※材料費が別途 1,500 円必要

問 社会教育係 ☎77-1183



募集

ちびっこ探検学校ヨロン島

- 期間/3 月 27 日(金)～4 月 2 日(木)
- 場所/鹿児島県大島郡与論町
- 対象/小学 2 年生～6 年生
- 参加費/宮崎空港発着 172,000 円
- 内容/イカダづくり、洞窟探検、国際交流など
- 応募期限/3 月 5 日(木)

問 (公財) 国際青少年研修協会



くらしの情報

2月

詳しくはチラシや役場ホームページでお知らせします。

募集

ビオトープ再生イベント

役場北側にあるビオトープ「綾トープはっけんじま」の遊歩道にウッドチップを敷くイベントの参加者を募集します。参加無料。

- 日時/3 月 7 日(土)午前 9 時～正午
- 対象/小学 5 年生以上
- 応募方法/2 月 27 日(金)までに下の二次元コードから詳細を確認のうえご応募ください

問 ユネスコエコパーク推進室 ☎77-3482



募集

テゲバジャーロ宮崎を
応援しよう

サッカー J2 テゲバジャーロ宮崎のホーム戦を観戦しませんか。下記日程は会場まで送迎バスを運行します(乗車無料)。希望者は試合の 5 日前までに綾町観光協会へ電話予約をお願いします。

なお、観戦チケットはテゲバジャーロ宮崎公式ホームページから各自でご購入ください。購入できない場合は綾町観光協会へご相談ください。

■試合日程と対戦チーム

2月15日(日)	ガイナレ鳥取
2月21日(土)	サガン鳥栖
3月14日(土)	大分トリニータ
3月21日(土)	ロアッソ熊本

- 試合開始/いずれも午後 2 時
- 集合場所/役場裏駐車場
- 集合時間/午後 0 時 30 分
- 電話予約/平日の午前 8 時 30 分～午後 5 時 15 分
※先着 25 人

問 綾町観光協会(商工観光係)
☎77-3464



イベント

第26回 綾雛山まつり

女兒の初節句を祝う伝統の雛山が、町内約 20 カ所で展示されます。恒例のスタンプラリーやフォトコンテスト、着付け体験、マルシェも開催予定。詳しくはパンフレットやインスタグラムをご覧ください。

■期間／2月21日（土）～3月3日（火）

問 綾雛山まつり実行委員会
☎77-0017（綾町商工会）

結果

グラウンドゴルフ冬季大会

町グラウンドゴルフ協会の冬季大会は12月10日、小田爪人工芝サッカー場で開催されました。上位入賞者は次のとおりです。

- ・1位 村田三重子さん（宮原）
- ・2位 青山義男さん（東中坪）
- ・3位 高橋武彦さん（麓）

問 社会教育係 ☎77-1183

おれ

歳末たすけあい募金運動

町民の皆さんをはじめ町内の事業所、小中学校、さんさんクラブなどの団体から寄せられた募金で、障がいがある人・福祉施設などへの慰問や一人暮らしの高齢者へのおせち料理配達などの福祉活動を行うことができました。皆さんのご協力ありがとうございました。

問 町共同募金委員会・町社会福祉協議会
☎77-3099

寄付

愛のご寄付（12月受付分）

綾町社会福祉協議会

- 一般寄付 寄付者（地区）／物品
松元安光（中堂）／野菜、吐師保（宮原）／野菜
川崎信一（倉輪）／野菜
- 忌明寄付 寄付者／物故者（地区）
伊東千恵美／トミコ（北麓）
清藤咲子／正弘（神下）

※敬称略

募集

働きながらスキルアップ

宮崎高等技術専門校は令和8年度の職業訓練生を募集しています。仕事をしながら専門的な知識や技能を備えた技能者を目指して学びませんか。

■対象／雇用保険加入者

※無職でも入校できる場合があります

■申込方法／3月19日（木）までに入校申込書を提出（郵送の場合は〒880-0912 宮崎市大字赤江飛江田 868-16 へ）

普通課程（2年間）

訓練科	受講料	定員
木造建築	年間 81,000円	各 10人
左官・タイル施工		
建築塗装		

短期過程（1年以下）

宅地建物取引士受験(夜間)	81,000円	20人
工巧規矩術	61,000円	各 10人
左官伝統技法		
和裁		
洋裁(4～9月)	36,000円	10人
表装[ふすまなど](4～9月)	39,000円	10人

問 宮崎高等技術専門校 ☎52-5583



イベント

公民館大会

綾町生涯学習推進・公民館・社会福祉・青少年健全育成町民大会を開催します。

■日時／2月8日（日）午前9時開会

■場所／町公民館文化ホール

■内容／表彰、生涯学習講座・小中学生の発表

※豪華景品が当たる抽選会のチケットは午前8時30分～9時に配布

問 社会教育係 ☎77-1183

イベント

春いっぱいコンサート

太鼓や吹奏楽、合唱などのステージです。特別ゲストを招き盛大に開催します。詳しくは班回覧されるチラシをご覧ください。

■日時／2月21日（土）午後1時30分～3時30分

■場所／町公民館文化ホール

■入場料／無料

問 社会教育係 ☎77-1183



綾中学校イングリッシュデー 3年生が留学生らと交流

中学生が宮崎国際大学の学生や外国人教員らと交流しながら、町の魅力を紹介する英語劇などに挑戦する「イングリッシュデー」は12月8日に行われました。参加した3年生約60人からは「緊張したけど、言いたいことが伝わるとうれしい」「英語がうまくなくても表情や身振り手振りで会話ができると分かった」と話していました。

この取り組みは綾町と包括的連携協定を結んでいる同大学の協力で、昨年から行われています。



消防団活動を支援 土地改良区に表示証を交付

綾町は12月2日、綾町土地改良区（大隈寛理事長）に消防団協力事業所表示証を交付しました。

この表示証は、従業員が消防団活動に参加しやすい職場環境の整備、災害時における資機材の提供など、綾町消防団への貢献度が高い事業所に対し交付しているもので、今回で9件目です。事業所などの協力を通じて地域防災体制の強化が図られることとなります。今後も引き続き、綾町消防団へのご協力をお願いします。



人権に関する作文 田中光咲さんが優秀賞を受賞

県内の小・中・高校生を対象に募集が行われた令和7年度の「人権に関する作品」の作文部門・高校生の部で、宮崎西高校1年の田中光咲さんの作品「生きていくだけで」が優秀賞に選ばれました。

犯罪被害者の遺族の講話を聞いたときに特に心に残った「生きていくだけで、周りの人を幸せにしている」という言葉を胸に、自分の命に誇りを持って生きていきたいと結んだ田中さん。「この言葉をすべての人に知ってほしい」と話しています。



小学生ソフトテニス大会 長友・佐藤ペアが準優勝

全国小学生ソフトテニス大会の宮崎県ダブルス予選会は12月7日、都城市運動公園テニスコートで開催され、綾ジュニア所属の長友優翔くん・佐藤琉生くんペア（綾小4年）が見事、準優勝に輝きました。大会には県内から20組が参加し、熱戦を繰り広げました。

3月に千葉県白子町で開催される全国大会に出場する長友・佐藤ペアは「目標にできた全国大会で結果を残せるよう全力で頑張ります。応援お願いします！」と意気込みを語っています。



子ども駅伝大会 麓チームが優勝

子ども駅伝大会は12月21日、10チーム82人の小中学生が参加して行われました。子どもランナーは、沿道から多くの声援を受け懸命にたすきをつなぎました。上位入賞は次のとおりです。また、綾中学校放送委員会などボランティア8人も大会運営を支援しました。ありがとうございました。

- 優勝 麓チーム
- 第2位 宮原チーム
- 第3位 北麓チーム



宮崎中央子牛品評会 淵本さんが優等二席

12月期の子牛品評会が12月15日、宮崎市跡江の宮崎中央家畜市場で行われ、J A宮崎中央と綾町地区本部からメスの子牛32頭が出場しました。綾町からは、淵本太一さん（二反野）の「ゆうり4号」が優等二席に、日高和幸さん（中堂）の「けい2」が優等五席に選ばれました。おめでとうございます。
平均取引価格は安定した推移をみせており生産者にとっては明るい兆しが感じられる情勢となっています。



町防犯パトロール隊 中竹さんが県防連表彰

町防犯パトロール隊の中竹次則さん（西中坪）が県警察本部長・県防犯協会連合会会長から表彰されました。中竹さんは町防犯パトロール隊として、令和元年度から週3回の町内パトロール活動をはじめ登下校中の子どもの見守りや地域安全活動に尽力されています。

綾町では防犯パトロール隊を募集しています。詳しくは危機管理係（☎77-1112）へお問い合わせください。



テゲバジャール宮崎 プレーオフを制しJ2昇格

綾町とパートナースhip協定を結んでいるテゲバジャール宮崎が12月14日に鳥取県で開催された「明治安田J2昇格プレーオフ決勝」でFC大阪を4-0で破り、初のJ2昇格を決めました。町高年者研修センターで開催されたパブリックビューイングには約70人のサポーターが集まり、手旗を振りながらチームを応援。ゴールが決まるたびに大歓声が起こりました。
テゲバジャール宮崎は1-2月の春季キャンプを町内で実施する予定です。



♡ カンタン＆無料! ♡

おやこ手帳アプリ “Aya Baby Memory”



11月から、子育て家庭に寄り添う伴走型相談支援のひとつとして「おやこ手帳アプリ“Aya Baby Memory”」の提供を始めました。

予防接種のスケジュール作成、子ども成長記録の管理、子育てイベントや妊娠期・出産後に受けられるサービスなどについての情報通知などの機能があり、使いやすく便利なアプリとなっています。無料で利用できます。右下の二次元コードからダウンロード可能です。

母子手帳記録

母子手帳の記録をスマホで管理

情報ページ

地域の子育てお役立ち情報を掲載

ダウンロードはこちら

App Store からダウンロード

Google Play で手に入れよう

予防接種

予防接種スケジュールを自動で作成

イベント検索

子育てイベントなどの情報を掲載

※通信量は利用者負担となりますのでご注意ください

問い合わせ先／健康センター ☎77-0195

綾町の人口

現住人口(令和8年1月1日現在)
 総数:6,465人(-12)／世帯数:2,852戸(+1)
 男:3,053人(-3)／女:3,412人(-9)
 [転入11人、転出14人、出生2人、死亡11人] ※()は前月比

ふるさと納税

寄附金額／613,140,500円
 寄附件数／23,223件
 ※令和7年4月1日～12月31日の合計

広報誌は次の場所に設置しています。
 ご自由にお持ちください。

- ・役場窓口
- ・綾ユネスコエコパークセンター
- ・綾町公民館
- ・綾てるは図書館
- ・マックスバリュ綾店
- ・セブンイレブン綾入野店
- ・ファミリーマート綾中央店
- ・綾ふれあい館

高齢や体に不自由があるなどの理由で、広報誌を上記の場所に取りに行けない自治公民館未加入世帯の方は、ご相談ください。
 (まちづくり推進係 ☎77-3464)

広報あや3月号の発行日は2月26日(木)を予定しています。
 自治公民館加入世帯へは、2月28日(土)までに配布される予定です。